



MONTRES & COLLECTION  
JOAILLERIE

DIMANCHE 20 MARS 2022  
À 14 H 00





37



VENTE AUX ENCHÈRES

## MONTRES DE COLLECTION & JOAILLERIE

DIMANCHE 20 MARS 2022  
À 14 H 00

EXPOSITIONS  
(SELON LES DIRECTIVES SANITAIRES)

VENDREDI 18 MARS : 10.00 - 13.00 / 14.00 - 18.00  
SAMEDI 19 MARS : 10.00 - 13.00 / 14.00 - 18.00

RESTEZ EN CONTACT AVEC NOUS :

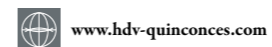

[www.hdv-quinconces.com](http://www.hdv-quinconces.com)



[@HoteldesVentesBordeauxQuinconces](https://www.facebook.com/HoteldesVentesBordeauxQuinconces)



[hdv\\_bordeaux\\_quinconces](https://www.instagram.com/hdv_bordeaux_quinconces)

**HÔTEL DES VENTES BORDEAUX - QUINCONCES**  
24, rue Ferrère - 9, rue Foy - 33000 Bordeaux

**COMMISSAIRES-PRISEURS HABILITÉS**  
M<sup>e</sup> Maxence Mazzoni et M<sup>e</sup> Alain Courau  
etude@hdv-quinconces.com - 05 56 11 11 96

Expert CEA près de la cour d'Appel de Bordeaux en Horlogerie : Jean-Christophe Guyon - Expert CEA en Joaillerie : Alexandre Léger  
jcollection@cegetel.net - 06 60 74 02 45 / alexleger92@gmail.com - 06 18 89 02 02



### 1 - VAN CLEEF & ARPELS by UNIVERSAL GENEVE

ULTRA THIN 26 / WOOD - RÉF. 842101

VERS 1978

Rare montre classique à boîtier extra plat en acier, lunette lisse et fond bassine clippé (signé U. Genève et numéroté). Cadran en bois signé VCA avec index appliqués et aiguilles lances en acier. Bracelet rapporté en cuir surpiqué de commande à boucle ardillon acier.

**Mouvement :** Calibre mécanique remontage manuel signé Universal Genève / 1-42 Swiss.

**Diamètre :** 31 mm.

**État :** Bon état (Écrin VCA de transport)

**ADJUGÉ 1 000 €**

### 2 - CHOPARD GENEVE

COUSSIN AUTOMATIC - OR GRIS - RÉF. 2053

VERS 1980

Élégante montre de forme carrée galbée devenue unisexe. Boîtier en or gris 18 carats (750 millièmes) à anses bec et fond clippé (signé, poinçonné et numéroté). Cadran argent brossé à index appliqués et aiguilles bâtons en or gris. Bracelet en cuir de reptile de commande à boucle ardillon rapporté en acier et un bracelet satin signé Chopard.

**Mouvement :** Calibre mécanique remontage automatique Micro-rotor signé Chopard - LUC / 92 Swiss.

**Dimensions :** 31 x 36 mm (avec anses).

**État :** Très bon état (Écrin rapporté) (Poids brut : 41,11 g).

**RETIRÉ**

### 3 - PIAGET

MONTRE CLASSIQUE ALTIPLANO / CARRÉ - OR GRIS - RÉF. 50930

VERS 2006

Montre Altiplano de forme carrée plate à grande ouverture en or gris 18 carats (750 millièmes), fond vissé décoré (signé, poinçonné et numéroté). Cadran noir mat avec chiffres arabes stylisés et aiguilles lances en or gris. Bracelet Piaget en crocodile (Crocodylia spp. CITES annexe II B) à boucle ardillon en or gris 18 carats (750 millièmes) d'origine.

**Mouvement :** Calibre remontage Quartz signé Piaget / base Eta Swiss.

**Dimensions :** 30 x 30 mm.

**État :** Très bon état

(Écrin, livret et certificat d'origine) (Poids brut : 47,90 g)

**ADJUGÉ 2 750 €**

### 4 - HERMÈS

CAPE COD / AUTOMATIC - HOMME - N° Cc1.710

VERS 2010

Montre de sport rectangulaire à grande ouverture, boîtier en acier avec attaches étrier stylisées et fond vissé (logotypé). Cadran argenté à chiffres arabes de style Art Déco, grande trotteuse centrale et date à guichet à 3 h. Bracelet en cuir box de commande.

**Mouvement :** Calibre remontage automatique signé Hermès / base Eta Swiss.

**Dimensions :** 29 x 41 mm (avec attache).

**État :** Bon état (Pochette Hermès).

**ADJUGÉ 1 600 €**

### 5 - ROLEX

OYSTER PERPETUAL MEDIUM 31 - BLACK - RÉF. 77080

VERS 1998-99

Élégante montre sport féminine style Explorer de taille médium en acier brossé à lunette lisse, fond et couronne vissés (signé et numéroté). Cadran de couleur noir à chiffres arabes, index appliqués luminescents et aiguilles spatules luminescents. Verre saphir. Bracelet Rolex Oyster en acier d'origine à boucle déployante (réf 78350).

**Mouvement :** Calibre mécanique à remontage automatique signé Rolex 2230 / Certifié chronomètre Swiss.

**Diamètre :** 31 mm.

**État :** Très bon état

(Pochette de transport Rolex, écrin rapporté et certificat Rolex d'époque, pièce vendue en juillet 2000).

**ADJUGÉ 5 000 €**

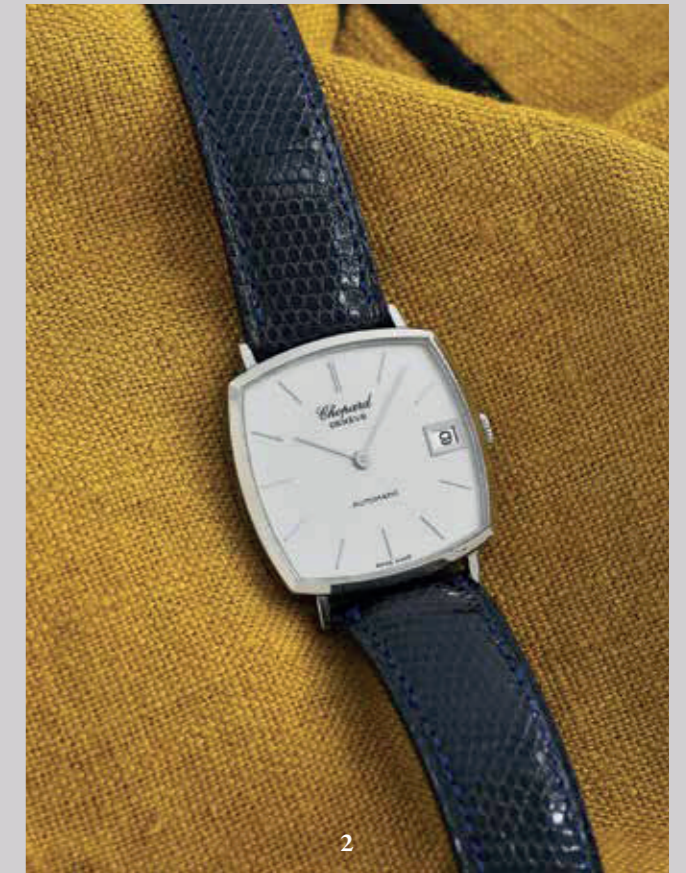





6

**6 - BLANCPAIN**

**LÉMAN QUANTIÈME COMPLET - MOON / BLACK - RÉF. 2763.1130  
Vers 2008**

Montre de sport à complications en acier avec lunette à double godrons, couronne et fond vissés (signé et numéroté). Cadran laqué noir à index appliqués et aiguilles glaives squelettes à pointes lumineuses. Fonctions : heure, minute, mois et jour de la semaine par guichet à 12 h (anglais), petite trotteuse et phase de lune à 6 h, calendrier complet sur le rehaut avec lecture aiguille pointe rouge (réglage des fonctions par poussoirs intégrés au boîtier). Bracelet en crocodile (Crocodylia spp. CITES annexe II B) de commande à boucle ardillon non d'origine.

**Mouvement** : Calibre mécanique automatique signé Blancpain / 6763 (réserve de marche de 4 jours) - 30 rubis Swiss.

**Diamètre** : 40 mm.

**État** : Très bon état

(Écrin en bois et livret Blancpain, stylet d'origine).

**RETIRÉ**



7

**7 - BLANCPAIN**

**CHRONOGRAPHE SPORT PILOTE - 21000 / FLYBACK - RÉF. 2185F  
Vers 2007**

Élégant chronographe de pilote avec la fonction Flyback produit en série limitée. Boîtier en acier à lunette godronnée, couronne, poussoirs et fond vissés (signé et numéroté 4 numéros). Cadran noir laqué avec chemin de fer à trois compteurs creusés : totaliseur des heures à 9 h, petite seconde et date à 6 h, minutes à 3 h. Chiffres arabes stylisés, grande trotteuse à pointe rouge, index lumineux et aiguilles squelette luminova. Bracelet en cuir box Blancpain à boucle déployante d'origine.

**Mouvement** : Calibre mécanique automatique Blancpain / F185 (40 H réserve de marche) Swiss.

**Diamètre** : 38,5 mm.

**État** : Très bon état

(Écrin Blancpain en bois sans intérieur, et livret d'origine).

**ADJUGÉ 4 700 €**



8

**8 - IWC**

**CHRONOGRAPHE PORTUGAISE - PANDA SÉRIE SPÉCIALE 38 PIÈCES / ANTHONY ZIMMER - RÉF. 371404**

**Vers 2005**

*Très rare chronographe produit en hommage au film "Anthony Zimmer" du réalisateur Jérôme Salle avec les acteurs Sophie Marceau et Yvan Attal, ce film sorti le 27 avril 2005 fit la part belle à cette version de la mythique IWC Portugaise. Nous vous présentons une des pièces de la série produite à l'occasion de la sortie du film à 38 exemplaires.*

Boîtier à grande ouverture en acier avec poussoirs canon de fusil, lunette lisse et fond 4 vis (avec gravure collector du film, signé et numéroté). Verre saphir. Cadran noir mat à compteurs argentés avec chiffres arabes appliqués, échelle de graduations sur le rehaut et aiguilles lances en acier chromé. Deux compteurs en creux (secondes à 6 h et minutes à 12 h). Bracelet de commande en crocodile (Crocodylia spp. CITES annexe II B) à boucle déployante IWC.

**Mouvement** : Calibre mécanique remontage automatique signé IWC / 79240 base ETA 7750 Swiss.

**Diamètre** : 41 mm.

**État** : Très bon état (Écrin IWC blanc, certificat et livrets d'origine, plaquette de la série numéroté 19 / 38 exemplaires et son cachet, livre collector promotionnel sur le film Anthony Zimmer).

**ADJUGÉ 6 600 €**







9

**9 - BREGUET**

SERPENTINE RÉGULATEUR / OR GRIS - RÉF. 3680BB/11/986  
VERS 2010

Montre à complications en or gris 18 carats (750 millièmes), lecture des heures décalée et fond clippé (signé, poinçonné et numéroté 4022). Cadran argenté guilloché, lunette appliquée à chiffres romains pour le compteur des heures et grande aiguille pomme Breguet en acier bleui pour les minutes. Fonctions : heures, minutes, réserve de marche rétrograde à 4 h, lecture de la date sur le tour extérieur du cadran par la grande aiguille serpentine (Réglage des fonctions avec les poussoirs intégrés sur la bande de carrure). Bracelet cuir rapporté à boucle ardillon Breguet en or gris 18 carats (750 millièmes) d'origine.

**Mouvement :** Calibre automatique signé Breguet / 591 DR - 65 h de RM Swiss.

**Diamètre :** 36,5 mm.

**État :** Très bon état

(Écrin plumier en cuir et bois Breguet, livret et certificat d'origine)

(Poids brut : 67,70 g)

**ADJUGÉ 12 500 €**



10

**10 - BREGUET**

CLASSIC ROULETTE / PETITE SECONDE - OR JAUNE - RÉF. 3210BA/17/264  
VERS 1995

Montre classique en or jaune 18 carats (750 millièmes) à carrure cannelée et fond clippé (signé, poinçonné et numéroté sur le fond et sur le cadran 2198E). Cadran argenté guilloché à la main, roulette de chiffres romains appliqués et petit compteur des secondes en creux à 6 h. Couronne cabochon de saphir et aiguilles Breguet en acier bleui. Bracelet en crocodile (Crocodylia spp. CITES annexe II B) usagé à boucle ardillon en or jaune 18 carats (750 millièmes) d'origine.

**Mouvement :** Calibre mécanique remontage manuel signé Breguet / 878/4 Swiss.

**Diamètre :** 33 mm.

**État :** Bon état

(Écrin de transport - révision Breguet en 2010)

(Poids brut : 43 g)

**RETIRÉ**



11

**11 - BREGUET**

SECONDE RÉTROGRADE / OR GRIS - RÉF. 5207BB/12/9V6 - N° 3483V  
VERS 2012

Montre à complications en or gris 18 carats (750 millièmes) à fond visé avec verre saphir et mouvement apparent avec rotor central décoré (signé, poinçonné et numéroté). Cadran guilloché, lunette à chiffres romains appliqués et aiguilles pomme Breguet en acier bleui. Fonctions : heures, minutes, petite seconde rétrograde à 6 h et réserve de marche à 12 h. Bracelet en alligator (Alligator Mississippiensis spp. CITES annexe II B) à boucle déployante en or gris 18 carats (750 millièmes) Breguet d'origine.

**Mouvement :** Calibre mécanique automatique signé Breguet / 516 DRSR (34 rubis) - 65h de Rm Swiss.

**Diamètre :** 40 mm.

**État :** Très bon état

(Écrin plumier en bois, livrets et certificats Breguet d'origine)

(Poids brut : 93,50 g)

**ADJUGÉ 9 100 €**

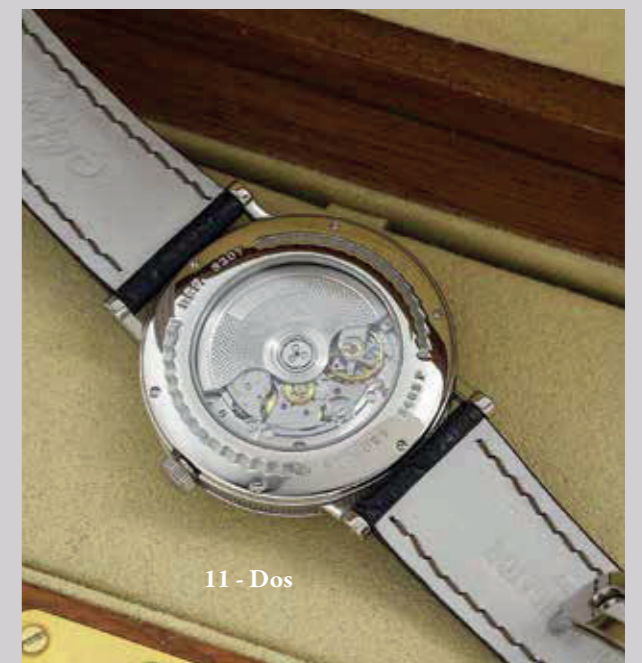

11 - Dos





12



13



14

# Driver Watch

## 12 - TAG HEUER

CHRONOGAPHE MONACO BLACK

RÉF. CW2111-0

VERS 2006

Réédition du chronographe de pilote des années 1970 signé Monaco dans sa version trois compteurs avec logo Tag Heuer. Boîtier en acier de forme carrée à grande ouverture avec lunette lisse et fond 4 vis (signé et numéroté). Cadran laqué noir trois compteurs en creux : secondes à 3 h, totalisateur des heures avec guichet de date à 6 h et minutes à 9 h. Larges index appliqués en acier, points lumineux et aiguilles spatules lumineuses. Bracelet Tag Heuer en cuir sport d'origine à boucle déployante (neuf) et son cuir pilote vert rallye vintage des années 70 comme l'original.

**Mouvement :** Calibre mécanique automatique Tag-Heuer / 17 base Eta 2894-2 Swiss.

**Dimensions :** 39 x 46 mm (avec anses).

**État :** Très bon état (Écrin pilote, certificat et livret Tag Heuer d'origine).

ADJUGÉ 3 050 €

## 13 - BUGATTI

CALANDRE HOMME - AUTOMATIQUE / BLEU

N° A01503

VERS 1990

Rare montre d'homme de pilote reprenant la forme de la mythique calandre des automobiles Bugatti, réalisée en série limitée. Boîtier acier à lunette godronnée et fond vissé (gravé de la calandre Bugatti, hommage au modèle Strasbourg). Couronne vissée en forme de jante d'automobile. Cadran acier guilloché bleu avec le logo rouge à 12 h, index et aiguilles lance or. Bracelets en cuir lézard d'époque et un cuir nautic pilote bleu Lip.

**Mouvement :** Calibre mécanique remontage automatique / ETA 2824 Swiss.

**Diamètre :** 37 mm.

**État :** Très bon état (Écrin de transport et épingle Bugatti d'époque).

ADJUGÉ 1 000 €

## 14 - GIRARD-PERREGAUX

CHRONOGAPHE FERRARI - BLEU ELECTRIC

RÉF. 8020 - VERS 2000

Élégant chronographe de pilote produit en série limitée pour la Scuderia Ferrari dans une rare version à cadran bleu électrique. Boîtier en acier à lunette lisse brossée et fond 8 vis (logotypé Ferrari, signé et numéroté). Cadran bleu à logo appliqué, trois compteurs en creux ardoise (minutes à 9 h, heures à 6 h et petite seconde à 3 h), date entre 4 et 5 h. Lunette intérieure à chemin de fer seconde, index appliqués et aiguilles dauphine. Bracelet en crocodile (Crocodylia spp. CITES annexe II B) de commande à boucle ardillon et un cuir supplémentaire usagé.

**Mouvement :** Calibre mécanique remontage automatique Girard-Perregaux / 2280 modifié par D. Dépraz Swiss.

**Diamètre :** 38 mm.

**État :** Très bon état (Écrin GP / Ferrari d'origine).

RETIRÉ

## 15 - ROAMER

CHRONOGAPHE PILOTE - CORVETTE STINGRAY

RÉF. 726.9120.602

VERS 1970

Mythique chronographe 400FT hommage à la Corvette - Chevrolet 'Stingray'. Boîtier en acier de forme tonneau à lunette brossée et dos clippé monobloc (signé et numéroté). Cadran noir avec échelle tachymétrique rouge sur le rehaut, trois compteurs en creux (décompte des minutes à 3 h, petite seconde à 9 h et heures à 6 h), index peints et aiguilles spatules lumineuses. Bracelet ruban Roamer à maille plate en acier d'origine.

**Mouvement :** Calibre mécanique remontage manuel / Valjoux 72 Swiss.

**Diamètre :** 38 mm.

**État :** Dans l'état (Prévoir révision).

ADJUGÉ 500 €

## 16 - LEONIDAS

CHRONOGAPHE EASY RIDER / JAUNE

RÉF. 423.809J

VERS 1972

Originale driver watch distribuée à l'époque par Heuer / Leonidas. Boîtier monobloc ultra léger en résine jaune (fiber glass) de forme ovale à fond bassin monobloc. Lunette tachymétrique appliquée et remontoir intégré. Cadran orange style rallye à deux compteurs : petit compteur des secondes à 6 h et minutes entre 10 et 11 h. Aiguilles spatules lumineuses. Bracelet Tropic en caoutchouc d'époque et un cuir sport.

**Mouvement :** Calibre mécanique remontage manuel Leonidas / base Ébauches Betlach 8420 Swiss.

**Dimensions :** 45 x 40 mm.

**État :** Très bon état

(Écrin Malboro F1 racing car).

ADJUGÉ 1 000 €

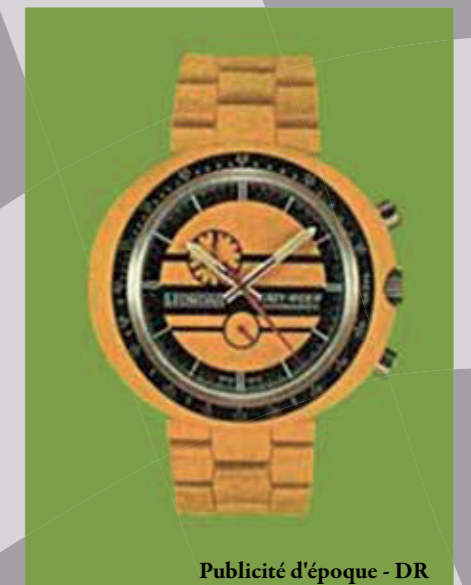

Publicité d'époque - DR

## 17 - GALLET

CHRONOGAPHE PILOTE ANTIMAGNETIC - PANDA

VERS 1965

Chronographe sport de pilote en acier à lunette lisse et fond vissé (numéroté 879683). Cadran argenté à échelle tachymétrique sur le rehaut. Index appliqués, points tritium et aiguilles lances squelettes lumineuses. Deux compteurs gris ardoise en creux (petite seconde à 9 h et minutes à 3 h), guichet de date à 6 h. Bracelet sport en cuir bleu et un cuir havane de commande.

**Mouvement :** Calibre mécanique remontage manuel / Landron 187 Swiss.

**Diamètre :** 37,5 mm.

**État :** Très bon état

(Écrin pilote vintage).

ADJUGÉ 1 500 €



15



16



17





18

**18 - CHOPARD**  
**CHRONOGAPHE MILLE MIGLIA / GRAN TURISMO GT XL - SILVER**  
**RÉF. 168459-3015**  
**VERS 2021**

Imposant chronographe de pilote grande ouverture des collections 1000 Miglia. Boîtier en acier à lunette monobloc tachymétrique, couronne vissée avec débordement de protection, poussoirs biseautés et fond 8 vis (balancier décoré, numéroté et signé). Cadran argenté à chemin de fer rouge, échelle minutes sur le rehaut, index flèche appliqués et aiguilles spatules lumineuses. Verre saphir avec guichet de date loupe hublot à 3 h. Trotteuse du chronographe au centre par flèche rouge. Trois compteurs cerclés ardoise : minutes à 12 h, petite seconde à 9 h, heures à 12 h. Bracelet Chopard en caoutchouc Dunlop moulé façon pneumatique à boucle déployante d'origine.

**Mouvement :** Calibre mécanique remontage automatique signé Chopard / Eta A07210 – Certifié COSC Swiss.

**Diamètre :** 44 mm.

**État :** Très bon état (Écrin Chopard et certificat d'origine).

**ADJUGÉ 3 350 €**



19

**19 - CHOPARD**  
**CHRONOGAPHE TITAN / 1000 MIGLIA - SÉRIE SPÉCIALE BRG / GREEN**  
**RÉF. 16/8915/102**  
**VERS 2008**

Rare chronographe des collections 1000 Miglia (Mille milles) en hommage à la mythique course automobile italienne, produit à 1000 exemplaire en « British Racing Green » qui fut la couleur officielle des bolides britannique en compétitions internationales, jusqu'à la fin des années 70.

Boîtier en titane à grande ouverture, lunette monobloc godronnée avec gravure tachymétrique et fond 8 vis squelette en verre saphir (signé, numéroté sur 1 000 et logo BRG). Cadran racing green à 3 compteurs cerclés argentés (petite seconde à 3 h avec logo, totalisateur des minutes à 9 h et des heures à 6 h), échelle des secondes sur le rehaut. Aiguilles squelette luminova, chiffres arabes lumineux et date entre 4 h et 5 h. Bracelet Chopard en caoutchouc à dessin pneumatique Dunlop avec boucle ardillon d'origine.

**Mouvement :** Calibre mécanique automatique Chopard / 11 1/2 base Eta 2894-2 COSC Swiss.

**Diamètre :** 40 mm.

**État :** Très bon état (Écrin plumier 1000 Miglia et certificat d'origine).

**ADJUGÉ 2 700 €**

**20 - B.R.M**

**CHRONOGAPHE 54 - PILOTE / SCR RACING - ORANGE - RÉF. 0093 E5**  
**VERS 2005**

Imposant chronographe surdimensionné de pilote à boîtier hexagonal en titane, acier et fibre de carbone, lunette à forme d'écrou et fond 8 vis avec hublot en verre saphir (signé et numéroté, balancier décoré). Cadran squelette argenté avec chemin de fer et chiffres arabes pastille orange. Date entre 4 h et 5 h et aiguilles glaives en acier caractéristique de la marque. Trois compteurs cerclés orange : petite seconde à 9 h, minutes à 3 h, heures à 6 h. Le remontoir est surdimensionné et en forme d'écrou pour une meilleure manipulation avec les gants lors d'une course automobile. Bracelet B.R.M. en cuir noir surpiqué orange à boucle ardillon d'origine.

**Mouvement :** Calibre mécanique à remontage automatique signé B.R.M. / 7753 modifié JPC Eta Swiss.

**Dimensions :** 54 x 48 mm.

**État :** Très bon état (Écrin BRM d'époque).

**ADJUGÉ 1 550 €**



20

**21 - OMEGA**

**CHRONOGAPHE SPEEDMASTER AUTOMATIC DATE / WHITE**  
**RÉF. 175.0083 - 375.0083**  
**VERS 1995**

Chronographe de pilote des collections Speedmaster Racing. Boîtier en acier à lunette monobloc noire graduée avec échelle tachymétrique et fond cliqué gravé du logo à l'hippocampe (signé et numéroté). Cadran argenté guilloché au centre à trois compteurs creusés, chiffres arabes et aiguilles squelettes lumineuses. Fonctions : totalisateur des heures à 6 h, petite seconde à 9 h, minutes à 12 h. Grande trotteuse rouge pour le chrono et guichet de date à 3 h. Grande trotteuse rouge de commande et son cuir rallye Omega à boucle ardillon d'origine.

**Mouvement :** Calibre mécanique à remontage automatique Omega 1152 / base Valjoux 7750 Swiss.

**Diamètre :** 39 mm.

**État :** Très bon état (Écrin Omega usagé et son porte-carte d'origine).

**ADJUGÉ 2 900 €**



21

**22 - B.R.M**

**CHRONOGAPHE 44 - PILOTE RACING V12 / UK - RÉF. 160-T- 02**  
**VERS 2008**

Imposant chronographe de pilote en aluminium et acier brossé à tranche godronnée F1 et fond 8 vis avec hublot en verre saphir (signé et numéroté). Large lunette tachymétrique sur le rehaut et cadran décoré de l'Union Jack avec chemin de fer et chiffres arabes pastille surdimensionnés. Date entre 4 h et 5 h et aiguilles glaive en acier caractéristique de la marque. Trois compteurs cerclés : petite seconde à 9 h, minutes à 3 h, heures à 6 h. Remontoir surdimensionné pour la prise avec les gants. Bracelet pilote rallye B.R.M. en cuir à boucle ardillon d'origine.

**Mouvement :** Calibre mécanique à remontage automatique signé BRM / Eta 2824-2 Swiss.

**Diamètre :** 44 mm.

**État :** Très bon état (Écrin BRM d'époque).

**ADJUGÉ 2 000 €**



22





23

#### 23 - BREGUET

CHRONOGAPHE TYPE 20 - TRANSATLANTIQUE - RÉF. 3820ST/H2/9W6  
VERS 2002

Chronographe à fonction Flyback inspiré des modèles des années 1960-1970. Boîtier en acier brossé avec la lunette unidirectionnelle graduée sur 60 m (avec triangle luminescent) et fond vissé (signé et numéroté, gravure Transatlantique). Cadran noir à 3 compteurs ardoise cerclés : compteur minutes surdimensionné à 3 h avec son aiguille feuille de sauge comme le modèle vintage. Petite seconde à 9 h, heures et date guichet à 6 h, grande trotteuse seconde Alpha pour le chronographe. Aiguilles squelettes spatules à substance luminescente. Bracelet pilote d'époque Breguet en cuir sport à boucle déployante d'origine.

**Mouvement** : Calibre mécanique automatique signé Breguet / Flyback 582Q-1 Swiss. - **Diamètre** : 39,5 mm.

**État** : Très bon état (*Écrin Breguet en forme d'aile d'avion, certificat vierge et livret d'origine*).

**ADJUGÉ 5 300 €**

#### 24 - UNIVERSAL GENEVE

CHRONOGAPHE UNI-COMPAX GT / LUNETTE CANNELÉE - OR ROSE  
N° 124146 2 - VERS 1950

Très rare chronographe de pilote à grande ouverture en or rose 18 carats (750 millièmes) dans une rare version à lunette crantée style "Thunderbird" et fond clippé (numéroté, poinçonnés et signé U. Genève). Cadran acier argenté à 2 grands compteurs cerclés (petite seconde à 9 h et minutes à 3 h), graduation échelle tachymétrique sur le rehaut. Index flèches appliqués et aiguilles dauphines en acier patiné. Bracelet de commande en crocodylia spp Annexe II B) à boucle doré.

**Mouvement** : Calibre mécanique remontage manuel signé U. Genève 285 Swiss. - **Diamètre** : 37,5 mm (hors couronne).

**État** : Très Bon état. (*Pochette de transport*). (*Poids brut 47,60 gr*).

**ADJUGÉ 4 400 €**

#### 25 - VULCAIN

CHRONOGAPHE PILOTE AÉRO 5 ATM - TRIPLE QUANTIÈME GT  
RÉF. 1315.30.75 - VERS 1967

Rare version du chronographe de pilote à grande ouverture à complications, idem aux production Wakmann - Breitling pour le marché Américain.

Boîtier en acier à fond vissé et gravé d'un voilier (signé des ateliers Charles Gigandet et numéroté). Cadran noir à compteurs blancs : totalisateurs des heures à 6 h, petite seconde à 9 h, minutes à 3 h, trotteuse rouge du chrono au centre. Échelle blanche avec date perpétuelle tout autour du cadran (lecture avec l'aiguille étrier rouge). Pour et mois par guichet à 12 h en anglais (réglage par les poussoirs intégrés sur la bande de carrure). Aiguilles spatules, points tritium et index appliqués luminescents. Bracelet en cuir sport à boucle ardillon.

**Mouvement** : Calibre mécanique remontage manuel Vulcain Watch & Co / Valjoux 730 Swiss. - **Diamètre** : 39 mm.

**État** : Très bon état (*Pochette de transport*).

**ADJUGÉ 2 500 €**

#### 26 - UNIVERSAL GENEVE

CHRONOGAPHE SPORT TRI - COMPAX - RÉF. 27705-1 - VERS 1966

Rare chronographe technique de pilote en acier à anses cornes biseautées et fond vissé (signé Universal Genève et numéroté, Boîtier Huguenin Frère). Cadran d'origine en acier brossé deux tons à 3 compteurs en creux avec chemin de fer. Fonctions : totalisateur des heures à 6 h, petite seconde à 9 h, minutes à 3 h, trotteuse du chrono au centre. Index appliqués, points tritium et aiguilles dauphines luminescents. Lunette argentée tachymétrique avec échelle bleue sur le rehaut. Bracelets U. Genève en crocodylia (Crocodylia spp. CITES annexe II B) à boucle ardillon rapporté.

**Mouvement** : Calibre mécanique remontage manuel signé Universal Genève / 130 base Valjoux 72 Swiss. - **Diamètre** : 36 mm.

**État** : Très bon état (*Écrin de transport*).

**ADJUGÉ 4 700 €**



15

24

26

25



### 27 - MONTRE DE COMMANDE

CARABINIERS DE SAS LE PRINCE ALBERT II  
SÉRIE VIP N° 04 / 17 PIÈCES - PROJET 2012

Ce chronographe est le fruit d'une collaboration entre les carabiniers de Monaco, l'expert horloger Jean-Christophe Guyon et les ateliers français d'horlogerie Jean-Louis Frésard. Cette pièce fut produite à 17 exemplaires en parallèle de la série de dotation commandée par les Carabiniers. Boîtier grande ouverture en acier brossé à lunette lisse et fond vissé hublot en verre minéral bombé (balancier numéroté CO4). Cadran de couleur noire à trois compteurs cerclés : secondes à 9 h avec devise du groupe, logo des carabiniers à 3 h, minutes à 12 h, heures et guichet de date à 6 h. Grande trotteuse des secondes rouge, chiffres arabes, points et aiguilles luminova pour la vision de nuit. Trois bracelets, un bracelet en cuir TOT, un crocodile rouge et un caoutchouc d'origine.

**Mouvement :** Calibre mécanique remontage automatique Valjoux / 7750 Swiss.

**Diamètre :** 41 mm. **État :** Très bon état (Écrin Carabinier d'origine).

**ADJUGÉ 1 500 €**

### 28 - BELL & ROSS

VINTAGE RÉGULATEUR OFFICIER

RÉF. BRWW2 71SP01275 - VERS 2017

Rare et imposante montre régulateur à très grande ouverture reprenant le style des montres d'officiers et aux pièces destinées aux artilleurs. Boîtier en acier à anses articulées, lunette bidirectionnelle et fond clippé (signé et numéroté). Cadran noir chemin de fer à deux grands compteurs argentés et index appliqués. Fonctions : petite trotteuse à 6 h, cadran des heures à 12 h et lecture des minutes à l'aide de la grande aiguille. Bracelet Bell & Ross en alligator (alligator mississippiensis spp. CITES annexe II B) à boucle ardillon d'origine.

**Mouvement :** Calibre mécanique remontage automatique Bell & Ross / 316 réserve 40 h Swiss.

**Diamètre :** 47 mm. - **État :** Très bon état (Écrin Bell & Ross certificat et livret d'origine) (Stock neuf).

**ADJUGÉ 1 900 €**

### 29 - BREITLING

CHRONOGAPHE NAVITIMER / AVIATAR - BLACK  
RÉF. A1302412B1 - VERS 1997

Élégante version noire du chronographe de pilote à grande ouverture réédition du célèbre Copilot Avi des années 1960. Boîtier en acier à lunette noire directionnelle spécifique graduée sur 60, fond vissé (logotypé Breitling, signé et numéroté). Cadran noir avec échelle tachymétrique sur le réhaut et trois compteurs en creux (secondes à 9 h, heures à 6 h et minutes à 12 h). Aiguilles lances squelettes et chiffres arabes tritium luminescents. Verre minéral spécifique (traces). Bracelet sport de commande en cuir nautic à boucle déployante Breitling neuf, un cuir pilote chocolat et un Nato en tissu de commande.

**Mouvement :** Calibre mécanique remontage automatique signé Breitling / 13 base Valjoux 7750 Swiss. - **Diamètre :** 41 mm.

**État :** Très bon état (Écrin jaune usagé, livret Avistar et certificat Breitling d'origine).

**ADJUGÉ 3 000 €**

### 30 - MELISSA

CHRONOGAPHE ANTIMAGNETIC / 12 ATM - RALLYE  
VERS 1975

Chronographe de pilote Waterproof en acier à lunette directionnelle graduée sur 60 et fond vissé (cette pièce fut produite sous la signature Lip). Cadran noir à deux compteurs blanc style tableau de bord : petite seconde à 9 h, minutes à 3 h avec totalisateur 5 minutes en rouge, échelle tachymétrique intérieure. Index appliqués et aiguilles spatules luminescents. Bracelet en caoutchouc Tropic d'époque.

**Mouvement :** Calibre mécanique remontage manuel / Valjoux 7733 Swiss. - **Diamètre :** 39 mm.

**État :** Bon état.

**ADJUGÉ 470 €**

### 31 - NIVREL

CHRONOGAPHE AVIATEUR - OBSERVATION  
N° 745673 - VERS 1950

Chronographe de pilote destiné à l'aviation signé Nivrel, les ateliers furent créés à la moitié des années 1930 en Allemagne, sous-marque de la manufacture Marvin. Boîtier surdimensionné en acier à lunette escalier, poussoirs carrés et fond clippé (numéroté). Cadran argenté et patiné à deux compteurs chemin de fer en creux (petite seconde à 9 h et minutes à 3 h sur 30), chiffres arabes et aiguilles squelettes à substance lumineuse. Grande trotteuse pour le chronographe déclenchement à 2 h, arrêt par le poussoir intégré sur le remontoir à 3 h et retour à 4 h (prévoir révision retour). Bracelet en tissu Nato camouflage.

**Mouvement :** Calibre mécanique remontage manuel Landron 48/ Swiss. - **Diamètre :** 40 mm.

**État :** Bon état (Écrin plumier Nivrel d'époque).

**ADJUGÉ 1 050 €**

### 32 - ORIS

PILOTE / BC4 FLIGHT TIMER

RÉF. 01 690 7615 4154 - VERS 2019

Montre de pilote reprenant les caractéristiques des compteurs de bord embarqués sur les hélicoptères testée à l'origine par la mythique patrouille anglaise les « Blue Eagles ».

Boîtier en acier brossé de forme coussin à lunette brossée avec vis et fond vissé hublot en verre saphir (balancier apparent, signé et numéroté). Couronne surdimensionnée à 3 h pour les fonctions habituelles et à 2 h pour actionner la lunette intérieure 4 pôles (prise avec les gants de pilote). Cadran noir à motif nid d'abeille avec 2 compteurs en creux : petite seconde à 9 h, affichage du 2<sup>e</sup> fuseaux horaires à 3 h (affichage simultané de deux fuseaux horaires heures/minutes). Aiguilles centrales heures et minutes Superluminova BG W9 (dotées d'un système de réglage avant/arrière actionné par deux poussoirs à 4 h et 8 h). Guichet défilant pour la date à 6 h. Bracelet de cuir pilote de commande et son bracelet Oris en acier brossé à boucle déployante d'origine.

**Mouvement :** Calibre mécanique remontage automatique ORIS / 690 - ETA 2836/2 worldtimer Swiss. - **Diamètre :** 43 mm.

**État :** Très bon état (Écrin de transport Oris).

**ADJUGÉ 1 500 €**

### 33 - BELL & ROSS

CHRONOGAPHE FUNCTION - ANALOGIQUE / GREY  
RÉF. 100S02066 - VERS 2017

Chronographe Fusion à double lecture (analogique et digitale) en acier brossé à fond vissé (logo, signé et numéroté). Cadran argenté gris à lunette graduée appliquée de chiffres arabes sur le réhaut, centre du cadran à affichage analogique. Fonctions : alarme, chronographe, second fuseau horaire, timer, jour/date, secondes/date et heures, minutes et secondes locales. Verre saphir. Bracelet en acier à boucle déployante d'origine (plastique de protection).

**Mouvement :** Calibre Quartz signé Bell & Ross / base Eta 988.431 Swiss.

**Diamètre :** 37 mm. **État :** Très bon état (Écrin Bell & Ross certificat et livret d'origine) (Stock neuf).

**ADJUGÉ 750 €**

### 34 - LONGINES

CHRONOGAPHE PILOTE HERITAGE COLUMN /

WHEEL - BLACK - RÉF. L4.754.4.52.4 - VERS 2010

Chronographe sport de pilote héritage en acier à grande ouverture avec poussoirs carrés et fond clippé hublot en verre saphir (masse décorée). Cadran noir à trois compteurs cerclés (secondes à 3 h, minutes à 9 h cerclés de rouge, heures à 6 h), date entre 4 h et 5 h. Échelle graduée sur le réhaut avec marquage rouge entraîné par grande trotteuse du chronographe, index et aiguilles lances luminescents. Bracelet Longines en crocodile (Crocodylia spp. CITES annexe II B) à boucle ardillon d'origine.

**Mouvement :** Calibre mécanique remontage automatique signé Longines / 688.2 Swiss

**Diamètre :** 41 mm. **État :** Très bon état (Boîte et certificat Longines d'origine).

**ADJUGÉ 1 250 €**

### 35 - BELL & ROSS

VINTAGE WW1 - ARGENTIUM SILVER

RÉF. BRWW1 70AG 00 743 - VERS 2016

Montre d'aviateur WW1 (Wrist Watch 1) à grande ouverture en hommage aux montres d'observateurs que portaient les pilotes dans les années 1920.

Boîtier en alliage appelé argentium à lunette lisse et fond clippé guilloché (signé, numéroté et poinçonné). Cadran en argentium brossé à larges index et chiffres arabes appliqués, petite seconde à 6 h, aiguilles lances en acier noir. Couronne cannelée. Bracelet Bell & Ross en alligator (alligator mississippiensis spp. CITES annexe II B) à boucle ardillon d'origine.

**Mouvement :** Calibre mécanique remontage manuel signé Bell & Ross / Swiss.

**Diamètre :** 41 mm. **État :** Très bon état (Écrin Bell & Ross certificat et livret d'origine) (Stock neuf) (Poids brut : 68,70 g).

**RETIRÉ**



27



28



29



30



31



32



33



34



35



**36 - IWC**

**CHRONOGAPHE PILOTE - DER FLIEGER - RÉF. IW3741-01 - VERS 1994**  
*Rare chronographe de pilote 5 ATM anti-magnétique devenue unisexe, produit entre 1993 et 2004.* Boîtier en acier satiné à lunette godronnée lisse et fond vissé logotypé (signé et numéroté). Cadran noir à chemin fer, index et big triangle en tritium, chiffres arabes et aiguilles squelettes luminescents. Trois compteurs cerclés : minutes à 9 h, heures à 3 h, petite seconde à 6 h, guichet de date entre 4 h et 5 h. Version verre saphir. Bracelet IWC en crocodile (Crocodylia spp. CITES annexe II B) et boucle ardillon d'origine et un cuir pilote havane.  
**Mouvement :** Calibre remontage Meca Quartz signé IWC base Jaeger-LeCoultre 631 (avec cache-poussière) Swiss.  
**Diamètre :** 36 mm.  
**État :** Très bon état (Écrin IWC blanc d'époque).

**ADJUGÉ 2 100 €****37 - IWC**

**CHRONOGAPHE PILOTE - DER FLIEGER - RÉF. IW3706 - VERS 1998**  
 Chronographe de pilote de chasse anti-magnétique en acier satiné à lunette godronnée, poussoirs canon de fusil et fond vissé logotypé (signé et numéroté). Cadran noir à chemin fer, index et chiffres arabes luminescents, aiguilles squelettes tritium. Trois compteurs en creux (avec traces d'usure) : minutes à 12 h, heures à 6 h, petite seconde à 9 h, guichets de la date et des jours de la semaine à 3 h (remontoir délicat). Bracelet IWC pilote en cuir à boucle ardillon d'origine.  
**Mouvement :** Calibre mécanique remontage automatique IWC / C7922 base Valjoux 7750 (avec cache-poussière) Swiss.  
**Diamètre :** 39 mm.  
**État :** Bon état (Écrin de transport IWC).

**ADJUGÉ 1 800 €****38 - BLANCPAIN**

**VILLERET / CALENDRIER PERPÉTUEL - OR JAUNE - RÉF. 5495 - 1418  
 VERS 1994**

Issue des premières collections de montres à complications quantième perpétuel éditée en série numérotée (trois chiffres) par la manufacture. Boîtier rond en or jaune 18 carats (750 millièmes) à lunette godronnée et fond clipsé (signé, numéroté et poinçonné). Cadran argenté opalin à trois compteurs cerclés, chiffres romains appliqués et aiguilles lances en or jaune. Fonctions : heures, minutes, jours de la semaine à 9 h, guichet phase de lune à 6 h, calendrier perpétuel avec date à 3 h, mois et décennie à 12 h. Bracelet Blancpain en crocodile (Crocodylia spp. CITES annexe II B) havane à boucle ardillon en or jaune 18 carats (750 millièmes) d'origine. *La montre tient compte des années bissextiles.*

**Mouvement :** Calibre mécanique automatique signé Blancpain / 5453 (réserve de marche 100 h) Swiss.

**Diamètre :** 34 mm. **État :** Bon état

(Écrin Blancpain en bois et livret) (Poids brut : 54,40 g).

**RETIRÉ**

38

**39 - RICHARD**

**CHRONOGAPHE TECHNIQUE ANTI-MAGNÉTIQUE - TRIPLE CALENDRIER  
 RÉF. 44 - VERS 1945**

Rare chronographe de pilote à complications "triple quantième" à boîtier technique en acier, poussoirs carrés et fond clippé bombé antichoc (signé et numéroté). Cadran "vanille" patiné et taché (manque à 2 h) à trois compteurs en creux : totaliseur des heures à 6 h, petite seconde à 9 h, minutes à 3 h, trotteuse du chrono au centre. Date perpétuelle à lecture par aiguille rouge pointeur autour du cadran, jours et mois par guichet à 12 h (réglage des fonctions par les poussoirs sur la bande de carrure). Chiffres arabes peints et aiguilles squelettes luminescentes. Bracelet en crocodile (Crocodylia spp. CITES annexe II B) rapporté et un cuir box havane.

**Mouvement :** Calibre mécanique remontage manuel signé Richard / Valjoux 72 C Swiss. - **Diamètre :** 36 mm.

**État :** Bon état (Écrin plumier et certificat Richard d'époque).

**ADJUGÉ 2 650 €**

39

**40 - JAEGER - LeCOULTRE**

**MEMOVOX AUTOMATIC / GT - OR ROSE - RÉF. E853 - VERS 1960**

Élégante et rare montre réveil à grande ouverture en or rose 18 carats (750 millièmes) à anses bec d'aigle et fond vissé spécial à bague (Boîtier Européen, numéroté 140 1 30, poinçonné). Cadran argenté avec index flèches appliqués, grande trotteuse seconde et aiguilles dauphine en or rose. Disque central avec flèche pour le réglage du réveil (actionnée par la couronne à 2 h). Couronnes d'époque non signées. Bracelet de commande en crocodile (Crocodylia spp Annexe II B) à boucle dorée.

**Mouvement :** Calibre mécanique remontage automatique à bumper signé Jaeger-LeCoultre / P815 n° 1252299 Swiss.

**Diamètre :** 37 mm.

**État :** Bon état (Écrin de transport) (Poids brut : 53,90 g).

**ADJUGÉ 4 300 €**

40





41

**41 - JAEGER-LECOULTRE**

**GRAND RÉVEIL / QUANTIÈME PERPÉTUEL - OR JAUNE - RÉF. 180.140.990 VERS 1994**

*Une des pièces mythiques de la manufacture sortie en 1989, grande complication "quantième perpétuel à sonnerie" sur timbre de bronze (produite à très peu d'exemplaires dans le monde).*

Boîtier en or jaune 18 carats (750 millièmes) à anses et tranches godronnées caractéristiques du modèle, débordement pour les couronnes et fond 6 vis (poinçonné, signé et numéroté). Cadran porcelaine d'origine affichant 4 compteurs cerclés : Calendrier (jours, mois, date et année à 2 chiffres par guichet programmé jusqu'en 2100, tenant compte des années bissextiles) réglage par la couronne à 8 h. Indication 24 h et phase de lune à 6 h. Réglage des heures (couronne à 4 h), trotteuse et aiguilles squelettes en acier bleui à pointes lumineuses. La 3<sup>ème</sup> aiguille flèche rouge pour l'indication de la sonnerie (réglage par la couronne à 2 h). Bracelet Jaeger-LeCoultre en crocodile (Crocodylia spp. CITES annexe II B) à boucle ardillon en or jaune 18 carats (750 millièmes).

**Mouvement :** Calibre mécanique remontage automatique signé Jaeger-LeCoultre / 919 Swiss (45 h de réserve de marche).

**Diamètre :** 41 mm.

**État :** Très bon état (Écrin & livret Jaeger-LeCoultre d'origine, stylet pour le réglage des fonctions) (Poids brut : 119,10 g).

**ADJUGÉ 20 000 €**



43

**42 - JAEGER-LECOULTRE**

**RECTANGULAIRE 150<sup>e</sup> ANNIVERSAIRE / ASTRONOMIQUE - OR JAUNE RÉF. 141.010.1 - VERS 1983**

*Superbe et rare montre rectangulaire à complications produite à 600 exemplaires pour l'anniversaire des 150 ans de la manufacture, réédition d'un modèle phase de lune dit "cosmique" des années 1949.*

Boîtier à anses corne en or jaune 18 carats (750 millièmes) avec fond 4 vis (signé et numéroté n° 586, poinçonné, gravure anniversaire 150 ans). Cadran blanc Art Déco avec index soleil appliqués et aiguilles glaives en or jaune. Indication des heures, minutes, phases de lune et petite seconde à 6 h. Date perpétuelle chemin de fer (lecture par la grande aiguille pointeur rouge), jour de la semaine et mois (par guichet à 12 h en anglais), réglage par poussoirs le long de la carrure. Bracelet Jaeger-LeCoultre vintage en lézard à boucle ardillon signé en plaqué or jaune.

**Mouvement :** Calibre mécanique remontage manuel signé Jaeger-LeCoultre / 486 Swiss (base mouvement vintage du modèle d'époque).

**Dimensions :** 24 x 41 mm.

**État :** Très bon état (Écrin de transport Jaeger-LeCoultre) (Poids brut : 37,60 g).

**ADJUGÉ 5 600 €**



42



41

42





43

**43 - JAEGER-LECOULTRE**

**REVERSO SUN MOON / OR ROSE - RÉF. 270.2.63**

**VERS 2002**

Mythique montre à complications de forme rectangulaire réversible. Boîtier en or rose 18 carats (750 millièmes) à fond saphir squelette laissant apparaître le mouvement de forme (signé, poinçonné et numéroté). Cadran argenté deux tons de style Art Déco à chemin de fer, trois compteurs en creux et à chiffres arabes. Fonctions : indication jour / nuit à 2 h, phases de lune à 6 h, réserve de marche 8 jours par aiguille à 11h. Aiguilles glaive en acier bleui. Bracelets en crocodile de commande (Crocodylia spp. CITES annexe II B) à boucle déployante JLC en or rose 18 carats (750 millièmes) d'origine et son crocodile JLC d'origine usagé.

**Mouvement :** Calibre mécanique remontage manuel Jaeger-LeCoultre / 823 (base JLC 822) Swiss.

**Dimensions :** 26,5 x 42,5 mm.

**État :** Très bon état.

(Écrin bleu Jaeger-LeCoultre usagé, livret et certificat d'origine).

(Poids brut : 86,50 g).

**ADJUGÉ 11 000 €**



45

**45 - JAEGER-LECOULTRE**

**MASTER CONTROL RÉVEIL GT / ACIER - 1000 H - RÉF. 141.8.97/1**

**VERS 2008**

Montre réveil à grande ouverture en acier certifiée 1000 heures, fond vissé décoré, logotypé et orné du blason Master Control en or (signé et numéroté). Cadran argenté avec index flèches appliqués, points lumineux et aiguilles dauphines lumineuses. Disque du réveil avec une flèche pour le réglage au centre du cadran (réglage de la sonnerie par couronne à 2 h), guichet de la date à 3 h. Bracelet en crocodile (Crocodylia spp. CITES annexe II B) de commande à boucle déployante en acier Jaeger-LeCoultre.

**Mouvement :** Calibre mécanique à remontage automatique signé Jaeger-LeCoultre / 918 - 22 rubis Swiss.

**Diamètre :** 39 mm.

**État :** Très bon état

(Écrin Jaeger-LeCoultre et livret d'époque).

**ADJUGÉ 5 100 €**



44

**44 - JAEGER-LECOULTRE**

**MASTER QUANTIÈME PERPÉTUEL / OR ROSE - RÉF. 140.2.80**

**VERS 2002**

Mythique montre à complications quantièbre perpétuel de la manufacture. Boîtier en or rose 18 carats (750 millièmes) certifiée 1000 heures sur un blason appliqué au dos vissé (poinçonné, signé et numéroté). Cadran argenté brossé avec index lances appliqués, points lumineux et aiguilles dauphines en or rose lumineuses. Fonctions : jours de la semaine à 3 h (en allemand), phase de lune à 6 h, date par flèche à 9 h, mois par flèche et décennie à 12 h par guichet. Réglage de la date par poussoir correcteur intégré à 8 h. Bracelet de commande en crocodile (Crocodylia spp. CITES annexe II B) à boucle déployante en or rose 18 carats (750 millièmes) JLC d'origine. *Le guichet au centre du cadran est une zone de sécurité pour le réglage de la date et du calendrier qui ne doivent pas être corrigés tant que le rouge est visible.*

La montre tient compte des années bissextiles.

**Mouvement :** Calibre mécanique automatique JLC / 889-440/2 (38 h réserve de marche, 50 rubis) Cotes de Genève Swiss.

**Diamètre :** 37 mm.

**État :** Très bon état

(Écrin bleu, certificat et livret Jaeger-LeCoultre)

(Poids brut : 88,30 g).

**ADJUGÉ 12 000 €**

**46 - JAEGER-LECOULTRE**

**MASTER CONTROL 1000 H - MOON BLACK - RÉF. 140.840.987 S**

**VERS 2016**

Élégante et mythique montre classique certifiée 1000 heures calendrier - phases de lune. Boîtier en acier à anses bec et fond vissé avec verre saphir (balancier 22 carats or décoré côtes de Genève, signé et numéroté). Cadran noir laqué avec index lances et aiguilles dauphines en acier chromé. Fonctions : phases de lune et petite trotteuse à 6 h, date complète sur le réhaut du cadran (lecture avec l'aiguille croissant rouge), guichets jour et mois à 12 h en anglais (réglage sur la bande de carrure du boîtier). Verre saphir. Bracelet Jaeger-LeCoultre en crocodile (Crocodylia spp. CITES annexe II B) à boucle déployante d'origine.

**Mouvement :** Calibre mécanique remontage automatique signé Jaeger-LeCoultre / 891 - 448 / 2 Swiss.

**Diamètre :** 37 mm. **État :** Très bon état

(Écrin de transport Jaeger-LeCoultre et certificat d'origine).

**RETIRÉ**



47

**47 - JAEGER-LECOULTRE**

**MASTER ULTRA THIN - MOON 39 / SILVER - RÉF. 176.8 64.S**

**VERS 2018**

Montre classique à grande ouverture extra-plate en acier, lunette lisse et fond vissé avec verre saphir (mouvement apparent avec balancier en or). Cadran argenté avec index lance appliqués et aiguilles dauphine en acier brossé. Fonctions : heures, minutes, grande aiguille secondes, date et phase de lune à 6 h (réglage par poussoir sur la bande de carrure du boîtier). Bracelet Jaeger-LeCoultre en crocodile (Crocodylia spp. CITES annexe II B) à boucle déployante d'origine.

**Mouvement :** Calibre mécanique automatique Jaeger-LeCoultre / 925 - 38 H de réserve de marche Swiss.

**Diamètre :** 39 mm. **État :** Très bon état

(Écrin Jaeger-LeCoultre, livret et certificat d'origine).

**RETIRÉ**



46

23

22





#### 48 - JAEGER-LECOULTRE

REVERSO GRAN SPORT - BLACK / AUTOMATIQUE - RÉF. 290.8.60  
VERS 2003

Montre sportive des collections "Reverso Gran Sport" devenue uni-sexe. Boîtier rectangulaire en acier brossé réversible à lunette cannelée, berceau et double fond vissé (signé et numéroté). Cadran noir à centre guilloché indiquant heures, minutes, secondes au centre par une flèche rouge et date guichet à 6 h. Chiffres arabes et aiguilles glaive squelette luminescentes. Remontoir vissé. Bracelet Jaeger-LeCoultre intégré en acier brossé à double boucle déployante d'origine (long)

**Mouvement :** Calibre mécanique automatique signé Jaeger-LeCoultre / 960 Swiss

**Dimensions :** 43 x 27 mm.

**État :** Bon état (Écrin et livret Jaeger-LeCoultre).

RETIRÉ

#### 49 - JAEGER-LECOULTRE

MASTER CONTROL 1000 H - TRIPLE DATE SILVER - RÉF. 140.8.87  
VERS 1997

Élégant et mythique classique à complications des collection Master. Boîtier en acier à lunette lisse et fond vissé plein avec logo appliqué 1000 heures en or jaune (signé et numéroté). Cadran argenté brossé avec index lance et aiguilles dauphine en acier chromé. Fonctions : petite trotteuse seconde à 6 h en creux, date complète sur le réhaut du cadran (lecture avec l'aiguille croissant rouge), guichet jour et mois à 12 h en allemand (réglage par poussoirs sur la bande de carure du boîtier). Bracelet en cuir sport de commande et un autruche gold usagé à boucle ardillon Jaeger-LeCoultre.

**Mouvement :** Calibre mécanique automatique signé Jaeger-LeCoultre / 891 / 447 - 36 Rubis Swiss.

**Diamètre :** 37 mm.

**État :** Bon état (Écrin Jaeger-LeCoultre).

RETIRÉ



#### 50 - JAEGER-LECOULTRE

REVERSO DUETTO DUO - MÉDIUM JOAILLERIE - RÉF. 256.8.75  
VERS 2007

Montre de dame médium de forme rectangulaire réversible à deux fuseaux horaires en acier. Cadran argenté guilloché à chemin de fer d'un côté, index et chiffres arabes stylisés, aiguilles glaive en acier bleui. De l'autre, un cadran argenté rond en creux à motif soleil avec lunette sertie de diamants. Fonctions : heures, minutes, 2<sup>e</sup> fuseau horaire. Index appliqués et chiffres arabes stylisés, aiguilles dauphine en or rose. Remontoir cabochon. Un bracelet Jaeger-LeCoultre en acier à mailles figaro à boucle déployante d'origine (long) et son bracelet autruche d'époque.

**Mouvement :** Calibre mécanique remontage manuel signé Jaeger-LeCoultre / 844/1 Swiss.

**Dimensions :** 39 x 38 mm.

**État :** Très bon état

(Écrin Jaeger-LeCoultre de transport et livret d'origine).

ADJUGÉ 4 100 €



## DIVER WATCHES



#### 51 - OMEGA

SEAMASTER COSMIC 2000 - PLONGEUSE 1<sup>ÈRE</sup> GÉNÉRATION  
RÉF. 166.0137 - VERS 1972

Rare montre de plongée des collections Cosmic à Boîtier monobloc. Boîtier en acier brossé de forme ronde à lunette bidirectionnelle graduée sur 60 (1<sup>ère</sup> génération époxy avec traces), remontoir vissé surdimensionné et fond plat monobloc (signé et numéroté à l'intérieur). Cadran noir patiné avec guichet de date à 3 h, grande trotteuse, index peints et aiguilles lances luminescentes. Verre minéral securit avec traces. Bracelet intégré Omega d'origine en acier à boucle déployante (1198/195).

**Mouvement :** Calibre mécanique à remontage automatique signé Omega / 1012 Swiss.

**Diamètre :** 39 mm.

**État :** Bon état (Pochette de transport).

RETIRÉ

#### 52 - ZENITH

CHRONOGRAPHE PLONGEUR SUB SEA / BLACK- EL PRIMERO  
RÉF. 01.0180.415 - VERS 1972/75

Rare et mythique chronographe de plongée des premières collections El Primero produit de 1972 à 1975 à 100 exemplaires. Ce chrono fut produit pour Movado à l'époque à 100 exemplaires sous le nom « Étalon » (Plusieurs versions de lunette furent proposées, insert pilote (1 à 12) ou plongeuse (5 à 55)). Boîtier grande ouverture de forme tonneau en acier à lunette bidirectionnelle noire graduée sur 12 en époxy, fond vissé (signé et numéroté 3-75, brevet 487449). Cadran noir mat avec échelle rallye à trois compteurs en creux, dont deux surdimensionnés (petite seconde à 9 h, minutes à 3h, heures à 6 h). Guichet de date entre 4 et 5 h. Échelle tachymétrique sur le réhaut, index peints tritium et aiguilles spatules d'époque luminescentes. Grande trotteuse bleu. Bracelet Zenith en acier brossé à maille plate avec boucle déployante et un cuir rapporté.

**Mouvement :** Calibre mécanique automatique El Primero signé Zenith / 3019 PHC Swiss.

**Diamètre :** 44 x 44 mm.

**État :** Très bon état (Trousse Zenith de transport).

RETIRÉ



### 53 - OMEGA

SEAMASTER DIVER 300 M GT / BLUE  
RÉF. 2531.80.00 - VERS 1998

Montre grande ouverture de plongée 300 m en acier à fond vissé (décoré de l'hippocampe, signé et numéroté). Cadran bleu à motif de vagues, index pastille géant et aiguilles flèches squelette à pointes lumineuses superlite. Date à 3 h et trotteuse seconde Alpha. Couronne vissée et soupape d'hélium à 10 h. Lunette bleue unidirectionnelle en forme d'écrou avec graduation sur 60 (traces à 12 h). Bracelet en acier Omega à boucle déployante d'origine.

**Mouvement :** Calibre mécanique remontage automatique signé Omega / 1120 (base Eta 2892-A2) Swiss.

**Diamètre :** 41 mm (hors protection).

**État :** Bon état (*Écrin Omega usagé*).

**ADJUGÉ 2 000 €**

### 54 - JAEGER-LECOULTRE

CHRONOGAPHE MASTER COMPRESSOR - EXTREME WORLD - RÉF. 150.8.22 - VERS 2009  
*Chronographe sport de pilote 10 ATM - World Time - GMT à système compressor (avec clef de compression sur le remontoir et poussoirs vissés), destinée aux globe-trotters, lecture des fuseaux horaires multiples défilant sur le rehaut (heure universelle sur 23 villes), actionnée avec la couronne vissée à 10 h. Boîtier en acier et titane à grande ouverture avec lunette lisse et fond vissé (avec blason certifiée 1000 heures, signé et numéroté). Cadran noir avec indication de la marche par guichet à 6 h et deux compteurs cerclés (à 9 h compteur des heures et à 3 h compteur des minutes), guichet de date entre 4 et 5 h. Index appliqués et aiguilles spatule lumineuses. Verre saphir. Bracelet sport en cuir à boucle ardillon de commande et son bracelet Jaeger-LeCoultre en acier d'origine à boucle déployante.*

**Mouvement :** Calibre mécanique automatique Jaeger-LeCoultre / 752 (65 h RM) Swiss.

**Diamètre :** 46,3 mm. - **État :** Très bon état (*Écrin, certificat et livret Jaeger-LeCoultre d'époque*).

**RETIRÉ**

### 55 - OMEGA

SEAMASTER MEDIUM / PROFESSIONAL DIVER 300M BLUE - RÉF. 196.1522 - VERS 2000

Montre de plongée professionnelle de taille médium en acier à cornes biseautées, lunette monobloc à insert patiné bleu graduée sur 60 et fond vissé (décoré du célèbre logo Seamaster). Cadran bleu marine guilloché à motifs vagues et guichet de date à 3 h. Index pastilles et aiguilles squelette à pointes lumineuses superlite. Couronne vissée avec protection latérale et soupape d'hélium à 10 h. Bracelet en cuir bleu style crocodile et un cuir sport à boucle ardillon Omega.

**Mouvement :** Calibre remontage quartz signé Omega / 1538 Swiss.

**Diamètre :** 37 mm. (*Hors protection*)

**État :** Très bon état (*Trousse de transport Omega*).

**ADJUGÉ 1 600 €**

### 56 - BULGARI

BULGARI DIAGONO GT - PROFESSIONAL SCUBA  
RÉF. DP42SD - VERS 2016

Élégante montre de sport en acier brossé à grande ouverture, fond vissé et couronne avec épaulement (signé et numéroté). Cadran noir à motif vague avec date guichet à 3 h, index pastille appliqués luminova et aiguilles spatule lumineuses. Large lunette unidirectionnelle gravée sur 60 et anses intégrées et articulées au bracelet. Bracelet Bulgari en caoutchouc à boucle déployante d'origine.

**Mouvement :** Calibre mécanique remontage automatique signé Bulgari / base Eta COSC Swiss.

**Diamètre :** 42 mm. - **État :** Très bon état (*Écrin et livret Bulgari*).

**RETIRÉ**

### 57 - PEQUIGNET

SUBMARINE ROYAL 300 M / ORANGE  
RÉF. 9050343/39  
VERS 2018

Montre de plongeur à grande ouverture en acier satiné, anses bec et fond vissé (décoré de fleur de Lys, signé et numéroté). Lunette tournante unidirectionnelle surmoulée en caoutchouc orange, capsule Luminova à 12 h. Couronne orange vissée 1/4 de tour à 2 h. Cadran noir avec deux compteurs en creux, larges index appliqués et aiguilles glaive lumineuses. Fonctions : heure, minute, réserve de marche rétrograde sur 88 h à 8 h et petit compteur seconde en creux à 4 h. Bracelet Pequignet en toile surpiquée orange à boucle ardillon en acier satiné et son bracelet caoutchouc Pequignet orange à boucle déployante d'origine.

**Mouvement :** Calibre mécanique à remontage automatique signé Pequignet / Calibre Royal produit par la manufacture.

**Diamètre :** 43 mm. - **État :** Très bon état (*État neuve de stock*)

(*Écrin et livret Pequignet d'origine*).

**ADJUGÉ 2 950 €**

### 58 - ORIS

DIVER AQUIS DATE 300 M - BLACK  
RÉF. 01 733 7653 4154  
VERS 2019

Montre de plongeur en acier brossé à larges anses surdimensionnées, lunette unidirectionnelle en céramique graduée sur 60, couronne vissée avec protection à débordement et fond hublot vissé en verre minéral (signé et numéroté). Cadran noir mat à index appliqués et aiguilles squelette Superluminova BG W9. Guichet de date à 6 h et verre saphir. Bracelet Oris en caoutchouc à boucle déployante d'origine.

**Mouvement :** Calibre mécanique à remontage automatique Oris / 733 base SW 200 (Eta 2824).

**Diamètre :** 43 mm (*Hors débordement*).

**État :** Très bon état (*État neuve de stock*) (*Écrin de transport Oris*).

**ADJUGÉ 1 030 €**

### 59 - OMEGA

GENÈVE DIVER AMIRAUTÉ AUTOMATIC - GREY  
RÉF. 166.038 - VERS 1968

Rare montre de plongée dans une version automatique des collections Genève dite "Amirauté" (du fait de son logo ancre de marine à 6 h). Boîtier rond à lunette lisse en acier avec couronne à débordement et fond vissé (signé et numéroté Waterproof). Cadran argenté patiné à chemin de fer avec index appliqués et aiguilles squelette lumineuses, grande trotteuse orange. Date guichet à 3 h et verre plexiglass d'origine. Bracelet Omega en acier à rivets et boucle déployante d'origine (1156) et un bracelet Tropic en caoutchouc d'époque.

**Mouvement :** Calibre mécanique remontage automatique signé Omega / 565 Swiss.

**Diamètre :** 37 mm. **État :** Très bon état (*Écrin Omega vintage*).

**RETIRÉ**

### 60 - GRAHAM

CHRONOGAPHE SWORDFISH - BLACK STEEL  
EA / 1 / VI PVD - RÉF. 25WASB - VERS 2007

Imposant chronographe des collections Swordfish surdimensionné de gaucher. Boîtier en acier anodisé noir PVD, lunette godronnée, poussoirs canon de fusil, remontoir à gauche et fond 8 vis (signé et numéroté, avec logo acier appliqué). Cadran noir à chemin minute avec deux compteurs cerclés de deux hublots intégrés sur le verre saphir (petite seconde et heure à 3 h, minutes à 9 h). Aiguilles squelette et chiffres orange lumineuses. Bracelet Graham en caoutchouc à boucle ardillon d'origine.

**Mouvement :** Calibre mécanique remontage automatique signé Graham / base Eta Swiss.

**Diamètre :** 46 mm. **État :** Bon état (*Écrin Graham et passeport d'origine*)

**ADJUGÉ 1 500 €**

### 61 - LIP

NAUTIC - MÉCANIQUE BLACK - RÉF. 42518  
VERS 1966

Mythique montre de plongée des collection Lip Nautic dans une très rare version mécanique. Boîtier en acier des ateliers Compressor à fond vissé (gravé du logo de la marque au sablier et numéroté). Lunette tournante intérieure graduée actionnée par la couronne cannelée à 2 h. Larges index carrés appliqués jaunes patinés et aiguilles lance lumineuses, trotteuse pastille et date guichet à 3 h. Bracelet en caoutchouc d'époque à boucle ardillon.

**Mouvement :** Calibre mécanique remontage manuel LIP / R17 Swiss.

**Diamètre :** 36 mm. **État :** Très bon état (*stock d'horloger*) (*Écrin plumier lip d'époque*).

**ADJUGÉ 1 850 €**







62



63



64

**Ω**  
**OMEGA**

**62 - OMEGA**

**SEAMASTER 30 "CROSSHAIR DIAL" BLUE - RÉF. 135.007-63**  
**VERS 1963**

Rare version de cadran "bleu roi" pour cette montre sport des collections Seamaster. Boîtier rond en acier à lunette lisse et fond vissé (logo appliqué Seamaster à l'hippocampe, signé et numéroté). Cadran bleu à index et logo appliqués, grande trotteuse seconde et aiguilles lance en acier. Bracelet d'origine Omega en acier à boucle déployante (Réf. 1036) et un cuir sport havane rapporté.

**Mouvement :** Calibre mécanique à remontage automatique signé Omega / 286 Swiss.

**Diamètre :** 35 mm. **État :** Très bon état  
(Écrin plumier rouge Omega d'époque).

**ADJUGÉ 1 450 €**

**63 - OMEGA**

**GENÈVE STINGRAY COBRA AUTOMATIC BLACK - RÉF. 166.121**  
**VERS 1972**

Rare montre sport en acier brossé de forme tonneau à débordement (d'où son surnom Cobra) et fond plat vissé (signé et numéroté). Cadran noir avec échelle d'index argentés sur le rehaut, grande trotteuse centrale et aiguilles lance blanche lumineuses. Guichet de date à 3 h (réglage rapide par appui sur le poussoir intégré au Boîtier à 3 h). Bracelets d'époque : un cuir lézard et un acier avec lame et boucle à crémaillère.

**Mouvement :** Calibre mécanique automatique signé Omega / 1481 Swiss.

**Diamètre :** 35 mm.

**État :** Très bon état (Neuf de stock ancien) (Écrin de transport)

**ADJUGÉ 1 450 €**

**64 - OMEGA**

**DYNAMIC GENÈVE SPORT - AUTOMATIC DATE / BLUE SQUARE**  
**RÉF. 166.081. VERS 1970**

Rare version de forme coussin galbée des collections Omega Dynamic Genève. Cadran bleu roi avec guichet simple de la date à 3 h. Boîtier en acier à lunette brossée soleil et fond monobloc (outil - Tool 107). Grande trotteuse seconde blanche, index carré appliqués et aiguilles lance lumineuses. Bracelet Omega intégré d'époque en acier à boucle déployante (Réf. 1186/215).

**Mouvement :** Calibre mécanique remontage automatique signé Omega / 565 Swiss.

**Diamètre :** 39 x 39 mm.

**État :** Très bon état (Trousse de transport Omega).

**RETIRÉ**

**65 - OMEGA**

**GENÈVE SPORT AUTOMATIC BLEU ROI - DATE - RÉF. 166.0173**  
**VERS 1974**

Montre sport en acier brossé de forme tonneau à anses découpées dans la masse, fond plat vissé gravé du logo Omega (signé et numéroté). Cadran bleu Roi d'origine avec grande trotteuse centrale, guichet date à 3 h, index appliqués et aiguilles squelette lumineuses. Bracelet acier Omega intégré à boucle déployante d'origine (1181/215).

**Mouvement :** Calibre mécanique remontage automatique signé Omega / 1012 Swiss.

**Diamètre :** 36 mm. **État :** Très bon état

(Pièce stock ancien d'horlogerie) (Trousse de transport Omega).

**ADJUGÉ 1 900 €**



15-16-17-18.- Estos modelos ofrecen diferentes características para cada gusto. Existen con o sin máquina automática, con calendario y sin él. Omega Dynamic (16-17) ha sido diseñado teniendo en cuenta la anatomía de la muñeca. Un modelo Dynamic nunca "rótula" en su muñeca. Hay versiones en acero y chapado de oro.

Publicité d'époque - DR

**66 - OMEGA**

**CHRONOGAPHE SEAMASTER - SOCCER / BLACK - RÉF. 145.016-68**  
**VERS 1970**

Chronographe sport destiné à l'origine aux arbitres de football. Boîtier en acier brossé de forme tonneau à fond vissé (signé, numéroté, avec logo Seamaster). Version cadran noir ardoise à chemin de fer blanc avec trois compteurs cerclés : petite seconde à 9 h, minute à 3 h (deux secteurs de couleurs de 15 mn) et heure à 6 h (divisée en 4 couleurs de 15 mn). Échelle seconde, index et aiguilles squelette lumineuses. Bracelet Omega d'origine à boucle déployante d'époque (Réf.1116).

**Mouvement :** Calibre mécanique remontage manuel signé Omega / 861 N°30588033 Swiss.

**Dimensions :** 43 x 38 mm.

**Etat :** Très bon état (Écrin Omega usagé).

**ADJUGÉ 3 100 €**



65



66





67

**67 - BREITLING****CHRONOGAPHE DATORA / SILVER PANDA - RÉF. 20/34  
VERS 1973**

Rare chronographe de pilote en acier de forme tonneau à fond clippé (signé et numéroté). Lunette bidirectionnelle en époxy graduée d'une échelle tachymétrique. Cadran argenté à deux compteurs noir TV stylisés (petite seconde 9 h et minute à 3 h), date rouge par guichet à 6 h, index appliqués et aiguilles spatule squelettes lumineuses. Couronne non siglée d'origine. Bracelet Tropic en caoutchouc d'époque et un cuir rallye à boucle ardillon Breitling.

**Mouvement :** Calibre mécanique remontage manuel signé Breitling / Valjoux 7734 Swiss.

**Dimensions :** 41 x 47 mm.

**État :** Très bon état

(Écrin plumier vintage d'époque Pinifarina et son certificat Breitling d'origine).

**ADJUGÉ 3 300 €**

68

**68 - BREITLING****CHRONOGAPHE NAVITIMER / MÉCANIQUE DATE - RÉF. 7806 S  
VERS 1973**

Rare chronographe des collections Navitimer dit transition commercialisé à très peu d'exemplaires. Boîtier en acier à fond clippé (signé Breitling et numéroté). Lunette crantée multifonction servant de règle à calcul. Cadran noir laqué à deux compteurs argenté en creux et larges index tritium patinés, date guichet à 6 h et aiguilles squelette lumineux. Fonctions : petite seconde à 9 h, minutes à 3 h, trotteuse flèche du chrono au centre. Bracelet en acier à boucle déployante d'époque dit "Gainsbourg". Cette pièce rare à version mécanique fut surtout produite sous la référence 8806 en version automatique avec le calibre ChronoMatic Buren 11 (avec la couronne à gauche).

**Mouvement :** Calibre mécanique remontage manuel signé Breitling / Base Valjoux 7740 Swiss

**Diamètre :** 41 mm.

**État :** Très bon état (Stock d'horloger ancien).

**ADJUGÉ 5 600 €**

69

**69 - OMEGA****CHRONOGAPHE CLASSIC DEVILLE OLYMPIC / LONDON 1948 OLYMPIC  
RÉF. 4841.20.32 FC - VERS 2008**

Chronographe classique grande ouverture produit en série limitée pour célébrer le début du partenariat d'Omega et les Jeux Olympiques (Jeux de Londres en 1948). Boîtier en acier à fond vissé hublot saphir décoré des anneaux Olympiques (signé et numéroté). Anses cornes surdimensionnées, lunette godronnée et protection à débordement pour la couronne à 3 h. Cadran émaillé blanc chemin de fer à trois compteurs cerclés chemin de fer : secondes à 9 h, heures et guichet de la date à 6 h, minutes à 3 h. Chiffres arabes et aiguilles squelette lumineuses. Logo vintage Omega et grande trotteuse seconde. Verre saphir. Bracelet Omega en crocodile (Crocodylia spp. CITES annexe II B) à boucle déployante spécifique en acier.

**Mouvement :** Calibre mécanique à remontage automatique Omega 3313 / échappement Co-Axial / COSC Swiss.

**Diamètre :** 42 mm. - **État :** Bon état

(Écrin Omega et certificat d'époque).

**ADJUGÉ 2 800 €**

71

**69 - OMEGA****SEAMASTER AQUA TERRA - RAILMASTER 500 FT - RÉF. 2803.52.37  
VERS 2008**

Belle montre de sport dite Railmaster inspirée de la montre antimagnétique de 1957, destinée aux ingénieurs et conducteurs de trains de l'époque. Boîtier en acier grande ouverture à lunette lisse et fond vissé hublot en verre saphir (mouvement décoré, signé et numéroté). Cadran noir mat à grande trotteuse seconde pointe, larges index luminova et aiguilles flèche squelette lumineuses. Bracelet Omega en crocodile (Crocodylia spp Annexe II B) à boucle déployante d'origine.

**Mouvement :** Calibre mécanique à remontage automatique signé Omega / 2403A Swiss.

**Diamètre :** 39 mm. - **État :** Très bon état

(Écrin, certificat et livret Omega d'origine).

**ADJUGÉ 2 550 €**

70

**71 - TUDOR****OYSTER PRINCE DATE - BLACK / DATE - RÉF. 74000 - VERS 1997**

Montre Oyster sport reprenant les codes de la mythique "Ranger" produite par la manufacture en 1969. Boîtier en acier brossé à lunette lisse, couronne siglée et fond vissés (signé Tudor Prince Genève et numéroté 74000). Cadran noir à lunette chemin de fer avec chiffres arabes et aiguilles squelette flèche lumineuses. Date hublot par guichet à 3 h avec verre saphir cyclope. Bracelet Tudor en acier brossé à boucle déployante d'origine (Réf.62470) et un Nato en tissu.

**Mouvement :** Calibre mécanique remontage automatique signé Tudor / base Eta 2824-2 Swiss.

**Diamètre :** 34,5 mm. - **État :** Très bon état

(Écrin et certificat Tudor d'origine, vendue en 2000).

**ADJUGÉ 2 800 €**





72

#### 72 - PICARD CADET GENÈVE

CHRONOGAPHE TRIPLE CALENDRIER MOON - RÉF. 78200

VERS 1995

Rare chronographe de style "Art déco" ayant servi à l'illustration du livre "La folie des montres" paru chez Flammarion en 2001. Boîtier en acier perlé sur la tranche, anses style corne de vache et fond vissé en verre saphir (mouvement apparent). Cadran soleil argenté et lunette du calendrier guillochée. Trois compteurs : secondes à 9 h, minutes à 12 h, heures à 6 h et phases de lune à 3 h. Date perpétuelle par aiguille pointeur rouge et aiguilles stylisées en acier bleui, trotteuse du chrono au centre. Bracelet Minerva en cuir d'autruche bleu à boucle ardillon d'époque.

**Mouvement :** Calibre mécanique remontage automatique Valjoux / 7750 modifié Phase de lune Swiss.

**Diamètre :** 38 mm.

**État :** Très bon état (Écrin plumier Picard Cadet d'époque).

ADJUGÉ 1 500 €

#### 73 - CARTIER

PASHA CLASSIC AUTOMATIQUE / GT - OR JAUNE - RÉF. 1986-0059

VERS 1986

Montre à grande ouverture issue des premières collections Pasha de Cartier. Boîtier en or jaune 18 carats (750 millièmes) à fond 8 vis (numérotée, signée et poinçonnée). Cadran argenté de style Art Déco à chemin de fer, aiguilles squelette luminescentes, date hublot à 4 h et chiffres arabes peints. Protection de la couronne avec cabochon de saphir (attachée au boîtier). Bracelet de commande en crocodile noir (Crocodylia spp. CITES annexe II B) à boucle ardillon en or jaune 18 carats (750 millièmes).

**Mouvement :** Calibre mécanique remontage automatique signé Cartier / 480 Swiss.

**Diamètre :** 38 mm. **État :** Bon état (Écrin Cartier et livret d'époque).

(Poids brut : 83,90 g).

ADJUGÉ 4 600 €



73

#### 74 - ROLEX

OYSTER PERPETUAL DATE 34 - BLACK - RÉF. 15000

VERS 1987-88

Montre de sport devenue unisexe à lunette lisse. Boîtier en acier brossé à fond et couronne vissés (signé et numéroté). Cadran noir à chemin minutes avec index appliqués, points et aiguilles squelette luminescents. Date hublot avec loupe cyclope en Plexiglas à 3 h. Bracelet Rolex en acier Oyster à boucle déployante d'origine (78350).

**Mouvement :** Calibre mécanique remontage automatique signé Rolex / 3035 Swiss.

**Diamètre :** 34 mm.

**État :** Très bon état

(Écrin, livret, porte-carte et certificat Rolex d'origine, vendue le 17/12/88).

ADJUGÉ 5 500 €



74



75

#### 75 - LONGINES

BY SERGE MANZON - BOUCLE ÉTRIER HOMME / SILVER - RÉF. 5019 1

VERS 1973/4

Très rare montre en forme de boucle de ceinture Étrier grand modèle du célèbre designer français des années 1970 Serge Manzoni. Boîtier en argent (925 millièmes) à fond clippé (signé, poinçonné et numéroté). Cadran smoke miroir avec index en croix stylisée et aiguilles lance argentée. Remontoir siglé d'origine. Bracelet en cuir de "Babar" à boucle et embout en argent (925 millièmes) d'origine.

**Mouvement :** Calibre mécanique remontage manuel Longines / 5601 Swiss.

**Dimensions :** 40 x 58 mm.

**État :** Très bon état (Exceptionnel écrin Longines d'origine coqué avec décors argentés et livret d'époque).

ADJUGÉ 2 500 €



76

#### 76 - TECHNOS

DIGILIGHT - HEURES SAUTANTES DATE / BLACK

VERS 1970

Montre designer de prestige à "heures sautantes" des années 1970, dans le style des créations de François de Baschmakoff. Boîtier en acier de forme tonneau à lunette brossée et fond vissé (signé Technos et numéroté). Cadran noir mat à guichet des heures, minutes et secondes défilantes (rare sur ce style de modèle). Date hublot en bas à 6 h (réglage en appuyant sur la couronne). Bracelet en acier à lame avec boucle déployante d'origine.

**Mouvement :** Calibre mécanique remontage automatique Puw / Allemand.

**Dimensions :** 38 x 45 mm.

**État :** Très bon état (Neuf de stock ancien) (Écrin de transport).

ADJUGÉ 600 €



# Les chronos d'aviation des années 1990

## 77 - BAUME & MERCIER

CHRONOGAPHE AUTOMATIC MALIBU / SILVER - RÉF. MV045169

VERS 2000

Élégant et rare chronographe sport en acier à lunette monobloc gravée de chiffres romains, poussoirs ronds, couronne avec débordement et fond vissé bombé (logo appliqué, signé et numéroté). Cadran argenté guilloché à index appliqués, points tritium et aiguilles lance squelette stylisées lumineuses. Échelle tachymétrique sur le rehaut. Trois compteurs cerclés ardoise (petite secondes à 9 h, minutes à 12 h et heures à 6 h), date guichet à 3 h. Bracelet en crocodile (crocodilya spp. CITES annexe II B) d'époque neuf et un cuir sport bleu de commande.

**Mouvement :** Calibre mécanique automatique signé Baume & Mercier / 13783 / base Eta 7750 Swiss.

**Diamètre :** 39 mm.

**État :** Très bon état (Écrin plumier Baume & Mercier d'origine).

**ADJUGÉ 1 700 €**

## 78 - BAUME & MERCIER

CHRONOGAPHE CLASSIMA / BAUMATIC CHOCOLAT - RÉF. 6103

VERS 1996

Élégant chronographe sport devenue unisex, Boîtier en acier à lunette monobloc godronnée escalier, poussoirs ronds et fond clippé (signé et numéroté). Cadran cuivré à index appliqués et échelle tachymétrique sur le rehaut. Trois compteurs cerclés en creux (petite secondes à 12 h, minutes à 9 h et heures à 6 h), date hublot à 3 h. Aiguilles lance squelette lumineuses. Bracelet B & Mercier en crocodile havane (Crocodylia spp. CITES annexe II B) à boucle ardillon d'époque et un cuir de commande.

**Mouvement :** Calibre mécanique automatique signé B & Mercier / 13283 / base Eta 7750 Swiss.

**Diamètre :** 37 mm.

**État :** Très bon état (Écrin plumier et certificat B & Mercier d'époque).

**RETIRÉ**

## 79 - BREITLING

CHRONOGAPHE CHRONOMAT AUTOMATIC / BLACK - RÉF. A13047

VERS 1995

Chronographe sport de pilote devenu unisex. Boîtier en acier brossé à lunette unidirectionnelle avec cavaliers acier appliqués, fond vissé (logo ailé, signé et numéroté). Cadran noir mat à trois compteurs cerclés argent (seconde à 9 h, minute à 12 h et heure à 6 h), date guichet à 3 h et échelle intérieure tachymétrique sur le rehaut. Index peints, points et aiguilles squelette lumineuses. Poussoirs obus et couronne vissée en acier. Bracelet pilote Breitling en cuir à boucle déployante et un cuir sport de couleur havane.

**Mouvement :** Calibre mécanique automatique Breitling / 13 base Eta 7750 Swiss.

**Diamètre :** 40 mm. **État :** Très bon état (Écrin de transport Breitling, pochette de transport, certificat Breitling d'origine).

**ADJUGÉ 2 700 €**

## 80 - BREITLING

CHRONOMAT AUTOMATIC / BLUE - OR & ACIER - RÉF. B13050.1

VERS 1995

Chronographe sport de pilote devenu unisex. Boîtier en acier brossé à lunette unidirectionnelle avec cavaliers en plaqué or jaune et fond vissé (logo ailé et signé). Cadran bleu nuit à trois compteurs or en creux (seconde à 9 h, minute à 12 h et heure à 6 h), date guichet à 3 h et échelle intérieure tachymétrique sur le rehaut. Index appliqués, points et aiguilles squelette plaqué or lumineuses. Poussoirs obus et couronne vissée patiné en plaqué or jaune. Bracelet sport neuf en cuir bleu à boucle ardillon Breitling et un crocodile chocolat Breitling neuf.

**Mouvement :** Calibre mécanique automatique Breitling / 13 base Eta 7750 Swiss.

**Diamètre :** 40 mm.

**État :** Très bon état

(Écrin de transport Breitling, pochette de transport et son livret d'époque).

**ADJUGÉ 2 000 €**



Publicité d'époque - DR



77



78



79



80



# Les coffres forts Bordelais



81



81 DE DOS

## 81 - LONGINES

PENDULETTE CHEVALET - BELLE EPOQUE / ÉMAIL BLEU CIEL  
N° 2977462 - VERS 1919

Élégante et rare pendulette de style Belle Epoque à carrure en argent et argent doré décoré et ciselé de frises (935 millièmes, numéroté poinçon de maître de la manufacture et signé Longines). Dos et piétement décoré de fleurs en métal doré (réglage des fonctions au dos). Façade émaillée et nacrée bleu ciel, décorée de frises et de roses. Cadran argenté à chemin de fer avec chiffres arabes stylisés et aiguilles soleil en acier bleui.

**Mouvement :** Calibre mécanique remontage manuel signé Longines / 19,41 (19 Rubis) Numéroté Swiss.

**Dimensions :** 15,5 x 9 cm (avec frises et piétement).

**État :** Dans l'état (*ne fonctionne pas, prévoir révision*).

(Poids brut : 328,17 g).

Merci à la manufacture Longines et à son département patrimoine pour leurs précieuses informations figurants dans leurs registres manuscrits : *"A l'origine, le numéro de série 2'977'462 identifie une montre chevallet (de forme rectangulaire en hauteur) en argent doré. Elle est équipée d'un mouvement Longines mécanique à remontage manuel, calibre 19.41. Ce garde-temps a été facturé le 21.11.1919 à la maison Girod, alors notre agent pour l'Espagne."*

ADJUGÉ 900 €

81 TRANCHE



79

## 82 - JAEGER-LECOULTRE

CHRONOMETRE GEOMATIC - OR JAUNE - RÉF. E 399 - VERS 1966

Mythique montre « Chronomètre - Antichoc - Antimagnétique - Étanche - Calendrier ». Boîtier en or jaune 18 carats (750 millièmes) à anses bec d'aigle et fond vissé avec un logo en relief en forme de globe terrestre (signé, poinçonné et numéroté). Cadran argenté brossé avec dateur par guichet à 3 h, index appliqués, aiguilles lance et grande trotteuse centrale en or jaune. Remontoir JLC non d'origine. Bracelet en cuir d'autruche neuf de commande.

**Mouvement :** Calibre mécanique automatique signé LeCoultre/ k 883s certifié chronomètre Swiss.

**Diamètre :** 36,5 mm.

**État :** Bon état

(Écrin plumier en cuir Jaeger-LeCoultre, livret Geomatic et certificat Geomatic d'époque) (Poids brut 46,5 g).

RETIRÉ

37

36



### 83 - TUDOR

OYSTER - PRINCE / A LA ROSE -  
CADRAN CRÈME - RÉF. 7890 - VERS 1958

Montre sport Oyster avec logo dit à la Rose à 12 h, Boîtier unisexe en acier à couronne et fond vissé (signé Tudor et numéroté). Cadran argenté patiné avec index flèches appliqués, points et aiguilles dauphine luminescents, grande trotteuse seconde. Bracelet d'époque rapporté en crocodile (Crocodylia spp. CITES annexe II B) à boucle ardillon.

**Mouvement :** Calibre mécanique remontage automatique à rotor signé Tudor / Auto Prince 390 Swiss

**Diamètre :** 34,5 mm. **État :** Bon état.

RETIRÉ

### 84 - MARUXA GENEVE

CHRONOGRAPHE SWISS COMPAX - OR JAUNE  
VERS 1950

Chronographe classique grande ouverture en or jaune 18 carats (750 millièmes) à lunette godronnée et anses corne appliqués, poussoirs carrés, fond bassiné clippé (poinçonné). Cadran argenté à deux compteurs cerclés avec échelle tachymétrique sur le rehaut, aiguilles lance et chiffres arabes appliqués. Fonctions : petite seconde à 9 h, minutes à 3 h, trotteuse du chrono au centre pointe rouge. Bracelet ixo-flex élastique en métal doré d'époque.

**Mouvement :** Calibre mécanique à remontage manuel Landron / 151 Swiss.

**Diamètre :** 37,5 mm. **État :** Bon état (Poids brut 44,80 g).

ADJUGÉ 600 €

### 85 - UNIVERSAL GENEVE

POLEROUTER - ELECTRIC / SILVER  
RÉF. 860.100-01 - VERS 1972

Rare version du grand classique sport de la manufacture créée par le légendaire Gérald Genta dans les années 1950. Boîtier en acier à anses corne biseautées et fond vissé (blason Polerouteur et numéroté, Boîtier Huguenin Frère). Cadran argenté avec lunette intérieure d'index et index appliqués, aiguilles spatule or luminescentes. Marquage du modèle à 6 h. Bracelet lézard en cuir rapporté.

**Mouvement :** Calibre remontage électromécanique / R148.

**Diamètre :** 34 mm.

**État :** Bon état.

RETIRÉ

### 86 - OMEGA

GENÈVE SPORT AUTOMATIC SILVER - DAY DATE  
RÉF. 166.0174 - VERS 1974

Montre sport design en acier brossé de forme tonneau à anses découpées dans la masse, fond plat vissé gravé du logo Omega (signé et numéroté). Cadran argenté métallisé avec grande trotteuse centrale, index appliqués, double guichet jour et date à 3 h (en espagnol, réglage de la date dans les deux sens), points et aiguilles squelette luminescents. Bracelet acier Omega intégré à boucle déployante d'origine.

**Mouvement :** Calibre mécanique remontage automatique signé Omega / 1022 Swiss.

**Diamètre :** 36 mm. **État :** Bon état

(Écrin de sport Omega).

ADJUGÉ 1 650 €

### 87 - Chronographe d'Atelier

ACIER GT - CADRAN CUIVRE SIGNE ZENITH  
VERS 1950

Rare chronographe d'atelier grande ouverture, à cadran signé Zenith. Boîtier en acier chromé à lunette lisse, anses corne, poussoirs carrés et fond clippé en acier (ni numéroté et ni signé). Cadran cuivré à deux compteurs cerclés en creux avec échelle chemin minute. Fonctions : petite seconde à 9 h, minutes à 3 h, grande trotteuse du chrono au centre. Chiffres arabes et aiguilles lance en acier noir-ci. Bracelet en cuir sport à boucle ardillon Zenith d'époque.

**Mouvement :** Calibre mécanique remontage manuel Landron / 248 Swiss.

**Diamètre :** 37,50 mm. **État :** Bon état.

ADJUGÉ 1 800 €



85 - DÉTAIL DU CADRAN

### 88 - OMEGA

MONTRE DE SMOKING - ACIER  
RÉF. CK 1180-62 - VERS 1962

Élégante montre poche de smoking en acier à bélière stylisée et fond clippé (signé Omega et numéroté). Cadran argenté à chemin minutes, petit compteur des secondes à 6 h, index appliqués et aiguilles lance en acier poli.

**Mouvement :** Calibre mécanique remontage manuel signé Omega / 161 n° 18664253 Swiss.

**Diamètre :** 49 mm. **État :** Bon état (Neuf de stock ancien).

ADJUGÉ 500 €

### 89 - OMEGA

SEAMASTER CALENDAR - AUTOMATIC SILVER  
RÉF. 2849 8 SC - VERS 1958

Montre sport dotation des années 1950 en acier à anses bec et fond clippé étanche avec logo Seamaster Waterproof (signé et numéroté). Cadran argenté patiné avec guichet de date à 3 h, index flèche appliqués et aiguilles lance squelette luminescentes. Bracelet sport en caoutchouc vintage.

**Mouvement :** Calibre mécanique remontage automatique signé Omega / 563 Swiss.

**Diamètre :** 34 mm. **État :** Bon état (Écrin plumier Omega vintage).

ADJUGÉ 800 €

### 90 - BAUME & MERCIER

HAMPTON MILLEIS / HOMME- ACIER  
RÉF. MOA08489 - VERS 2005

Montre classique de forme rectangulaire curvex grande ouverture en acier à fond vissé (signé et numéroté). Cadran argenté de style Art Déco à chemin guilloché, index et chiffres arabes appliqués. Aiguilles dauphine ajourées et guichet de date à 6 h. Bracelet de crocodile Baume & Mercier (Crocodylia spp. CITES annexe II B) à boucle déployante en acier d'origine.

**Mouvement :** remontage quartz Baume & Mercier / Base Eta Swiss.

**Dimensions :** 26 x 41 mm. **État :** Bon état (Écrin et certificat B&M d'origine).

RETIRÉ

### 91 - OMEGA

CLASSIC BIG PAN - PLAQUÉ OR  
RÉF. 2706-1 PB - VERS 1950

Montre classique grande ouverture en plaqué or jaune (laminé 80 microns), à anses cornes et fond clippé (signé Omega et numéroté). Cadran argenté (taché) à index appliqués, aiguilles dauphine en plaqué or, petite trotteuse seconde à 6 h. Couronne boule siglée Omega. Bracelet d'époque usagé.

**Mouvement :** Calibre mécanique à remontage manuel signé Omega / 266 Swiss

**Diamètre :** 35 mm.

**État :** Dans l'état (fonctionne).

ADJUGÉ 410 €



83



84



85



86



87



88



89



90



91





92

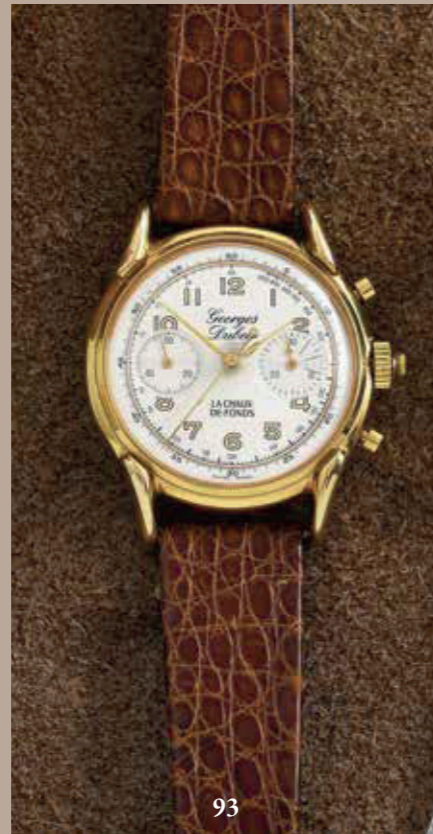

93



94



95



96



97

**92 - LONGINES  
FLAGSHIP LUXE / Or ROSE  
GRAVURE AU VOILIER - RÉF. 501  
VERS 1958**

Montre de prestige des collections Flagship en or rose 18 carats (750 millièmes) à lunette lisse et fond clippé orné du voilier Flagship en relief (signée Longines Flagship et poinçonnée). Cadran brossé et délavé (avec manque) en or rose avec rehaut stylisé torsadé, index bâton et logo appliqués, petite trotteuse des secondes à 6 h et aiguilles dauphine en or rose. Superbe et rare bracelet Longines d'origine à maille écaille or rose 18 carats (750 millièmes) à boucle avec logo appliqué.

**Mouvement :** Calibre mécanique à remontage manuel signé Longines / 30 L(10281308) Swiss.

**Diamètre :** 34 mm. **État :** Bon état (Écrin plumier Longines d'époque) (Poids brut : 76,98 g).

**ADJUGÉ 3 400 €**

**93 - DUBEY & SCHALDENBRAND  
CHRONOGAPHE INDEX MOBILE  
ÉDITION VINTAGE COLLECTOR  
150 EXEMPLAIRES - N° 118  
VERS 1983**

Rare chronographe collector produit par la société Comor Watch à 150 exemplaires avec les fournitures d'époque du calibre original de 1946 selon les brevets de Dubey & Schaldenbrand. Chronographe dit « aiguille trainante » comme avec une rattrapante, un second axe traverse l'axe central (du chronographe). Un ressort spiral relie les 2 aiguilles et les entraîne mutuellement. Le poussoir intégré à la couronne freine l'aiguille trainante et laisse l'aiguille du chrono libre. Boîtier en plaqué or à corne de vache et dos clippé en acier (gravure anniversaire et numéroté). Cadran argenté à deux compteurs en creux, échelle tachymétrique, chiffres arabes peints et aiguilles lance en plaqué or. Bracelet en cuir reptile d'époque.

**Mouvement :** Calibre mécanique remontage manuel Landron / 13 3/4 248 (base mouvement vintage) Swiss.

**Diamètre :** 37 mm. **État :** Très bon état (Écrin de transport, copie d'époque du projet chronographe rattrapante, acte notariale du brevet d'invention et le certificat d'origine).

**RETIRÉ**

**94 - LIP  
T 18 CHRONOMÈTRE / LUXE - Or JAUNE  
VERS 1935**

Rare version en or jaune 18 carats (750 millièmes) de la mythique T18 des ateliers Lip (Réf.183, poinçon de maître). Boîtier de forme rectangulaire curvex à fond clippé monobloc. Cadran or avec petite trotteuse seconde à 6 h au centre. Chiffres arabes peints et aiguilles or jaune lance. Bracelet cuir tressé d'époque.

**Mouvement :** Calibre mécanique remontage manuel Lip T18 de forme / avec cache poussière au fond du boîtier.

**Dimensions :** 38 x 21 mm.

**État :** Très bon état (Poids brut : 30 g).

**ADJUGÉ 550 €**

**95 - J. AURICOSTE À PARIS  
POCHE RÉSERVE DE MARCHÉ  
HORLOGER DE LA MARINE DE L'ÉTAT  
N° 718668  
VERS 1950**

Montre de poche réserve de marche 56 heures ayant appartenu à un officier de marine Bordelais. Boîtier en or jaune 18 carats (750 millièmes) à dos décoré d'initiales (lunette à réemboîter, signé, poinçonné, numéroté sur les deux capots). Cadran émaillé blanc à chemin de fer et chiffres romain, compteur des petites secondes en creux à 6 heures et réserve de marche rétrograde à 12 h. Cache poussière signé et numéroté (avec un texte hommage).

**Mouvement :** Calibre mécanique remontage manuel / n° 8668.

**Diamètre :** 50 mm. **État :** Bon état (à réviser). (Poids brut : 77,7 g).

**ADJUGÉ 1 000 €**

**96 - LIP  
GENÈVE / GRAND PAVOIS DATE /  
AUTOMATIC - COMPRESSOR - RÉF. 2-63  
VERS 1962**

Très rare montre en plaqué or jaune à anses corne et fond vissé spécial en acier (numéroté et décoré d'un voilier en relief, produit par les ateliers Compressor). Cadran argenté brossé à grande trotteuse des secondes, date guichet à 3 h, index flèche appliqués et aiguilles lance. Bracelet ixo-flex élastique en métal doré d'époque.

**Mouvement :** Calibre mécanique remontage automatique signé LIP / R129 Swiss.

**Diamètre :** 35 mm.

**État :** Bon état (prévoir légère révision).

**ADJUGÉ 200 €**

**97 - SHARMAN D. NEILL LTD BELFAST  
MONTRE DE MÉDECIN  
SECONDE CENTRALE / Or JAUNE - N° 96900  
VERS 1880**

Rare et imposante montre de médecin produite pour le marché Anglais avec la gravure "Watchmakers to his Majesty the King" sur le mouvement. Boîtier en or jaune 18 carats (750 millièmes) à double fond clippé gravé d'initiales MK (poinçonné et numéroté Boîtier et calibre). Cadran blanc émaillé à chemin de fer (avec double graduation minutes et 1/4 de seconde), chiffres arabe et aiguilles lance en or rose. Grande trotteuse seconde centrale indépendante, arrêt à volonté par tirette poussoir sur la carrure du boîtier (à réviser).

**Mouvement :** Calibre mécanique remontage manuel à échappement à ancre spécifique, un diamant de taille rose en serti clos servant d'anti-choc au balancier, signé Sharman D. Neill Ltd Belfast / N° 96900.

**Diamètre :** 51 mm. **État :** Bon état (Prévoir révision).

(Poids brut : 118,40 g).

**ADJUGÉ 1 350 €**





98

**98 - JAEGER-LECOULTRE****REVERSO GRANDE TAILLE – DAY / DATE - Or ROSE - Réf. 270.240.362B,  
VERS 2004**

Rare montre rectangulaire réversible en or rose 18 carats (750 millièmes) à fond clippé non gravé (signé, poinçonné et numéroté). Cadran argenté de style Art Déco à chemin de fer avec échelle calendrier (lecture de la date par aiguille pointeur rouge, réglage par le poussoir intégré sur la bande de carrure) et jour de la semaine par guichet à 11 h (en allemand). Petit compteur des secondes rond à 6 h. Chiffres arabes et aiguilles glaives en acier bleui. Bracelet de commande en crocodile (Crocodylia spp. CITES annexe II B) à boucle déployante Jaeger-LeCoultre en or rose 18 carats (750 millièmes) d'origine.

**Mouvement :** Calibre mécanique remontage manuel signé Jaeger-LeCoultre / 836 (réserve marche 45 h) Swiss.

**Dimensions :** 42 x 26 mm.

**État :** Très bon état

(Écrin et livret Jaeger-LeCoultre) (Poids brut : 83,20 g)

**ADJUGÉ 7 800 €**

99

**99 - JAEGER-LECOULTRE****REVERSO HOMME GT - Or GRIS / BLACK - Réf. 270.3.62  
VERS 2010**

Montre d'homme à boîtier rectangulaire réversible en or gris 18 carats (750 millièmes), lunette striée et fond clippé non gravé (poinçonné, signé et numéroté). Cadran noir à chemin de fer avec petit compteur rond des secondes à 6 h. Chiffres arabes stylisés et aiguilles glaives squelettes luminescentes. Bracelet Jaeger-LeCoultre en crocodile (Crocodylia spp. CITES annexe II B) à boucle déployante en or gris 18 carats (750 millièmes) d'origine.

**Mouvement :** Calibre mécanique remontage manuel signé Jaeger-LeCoultre / 822 Swiss

**Dimensions :** 42 x 26 mm.

**État :** Très bon état

(Écrin Jaeger-LeCoultre et certificat d'origine) (Poids brut : 80,20 g)

**ADJUGÉ 6 400 €**





100

**100 - LeCOULTRE**

**REVERSO CHEMIN DE FER / ACIER - SILVER - RÉF. 201  
VERS 1933**

Rare et exceptionnelle montre Reverso vintage à berceau et boîtier en acier staybrite. Ces pièces étaient à l'origine utilisées par les officiers anglais lors de leurs parties de polo. Boîtier de forme rectangulaire réversible à lunette striée et fond clippé avec deux initiales style Art Déco AB (signé Fab. Suisse, numéroté 144 04). Cadran argenté brossé (trace à 11 h) à chemin de fer avec petite trotteuse des secondes à 6 h en creux, chiffres arabes peints et aiguilles glaives squelettes à substance lumineuse. Bracelet Jaeger-LeCoultre contemporain en crocodile vert (Crocodylia spp. CITES annexe II B) à boucle déployante signée.

**Mouvement :** Calibre mécanique de forme à remontage manuel signé LeCoultre / Calibre 410 N° 37919 Swiss.

**Dimensions :** 23 x 38 mm.

**État :** Bon état

(Écrin LeCoultre en bois vintage et son extrait des archives de la manufacture 2022).

**ADJUGÉ 6 400 €**



*Les montres féminines*

101

**101 - PATEK PHILIPPE**

**MONTRE JOAILLERIE DE DAME / CORAIL - OR GRIS RÉF. 4282-1  
VERS 1984**

Superbe et rare montre joaillerie de dame en or gris 18 carats (750 millièmes) dans une version à cadran corail (corallium spp. CITES annexe III C préconvention), à l'époque différentes versions de cadran étaient proposé par la manufacture. Boîtier de forme ronde à lunette appliquée et torsadée, fond clippé monobloc (signé Patek Philippe, poinçonné et numéroté). Cadran en corail signé à 12 h. Bracelet-ruban d'origine Patek Philippe en or gris 18 carats (750 millièmes) à six rang torsadés avec fermoir intégré (siglé Patek Philippe et poinçonné).

**Mouvement :** Calibre mécanique remontage manuel rond signé Patek Philippe / 16-250 (18 rubis) n° 1398018 Swiss.

**Diamètre :** 25 mm.

**État :** Très bon état

(Pochette de transport Patek Philippe) (Poids brut 35,70 g)

Distribuée en 1984 - Boîtier numéroté n° 2783442  
Merci à la maison Patek Philippe de nous avoir ouvert leurs archives.

**ADJUGÉ 7 500 €**



**102 - JAEGER-LECOULTRE**

REVERSO LADY / BLACK - ART DECO Or & ACIER - N°29345

VERS 1938

Rare Reverso de dame de forme rectangulaire réversible style Art Déco, berceau en acier staybrite et Boîtier en or jaune 18 carats (750 millièmes) à fond clippé, (signé Fab.Suisse, breveté S.G.D.G, numéroté 293 45 sur les deux boîtiers et poinçonné). Cadran noir avec marquage or, perles et index épis appliqués, aiguilles dauphine en or jaune. Livrée avec 3 bracelets en cuir noir, bordeaux et havane rapporté.

**Mouvement :** Calibre rectangulaire mécanique à remontage manuel signé LeCoultre Co / 15 rubis Swiss.

**Dimensions :** 38,5 x 23 mm.

**État :** Bon état

(Écrin prestige Jaeger-LeCoultre)

(Poids brut : 21,11 g).

**ADJUGÉ 3 900 €**

**103 - JAEGER-LECOULTRE**

ÉTRIER LADY POUR HERMÈS / BLACK - ACIER - RÉF. 1670-42

VERS 1969

Élégante montre de dame rectangulaire de taille médium dite « Étrier » ou « Footing » produite pour la maison parisienne Hermès (gravure Hermès Paris au dos et à 6 h sur le cadran). Boîtier en acier à fond clippé et larges attaches arceaux (signée Jaeger-LeCoultre et numérotée). Cadran noir d'origine à index appliqués et aiguilles lance, remontoir à 6 h siglé. Livrée avec trois bracelets, un en cuir crocodile noir, un bordeaux et son rare bracelet en acier à fermoir boucle de ceinture d'origine.

**Mouvement :** Calibre mécanique remontage manuel signé Jaeger-LeCoultre / 841 Swiss.

**Dimensions :** 20,5 x 35 (avec arceaux) mm.

**État :** Très bon état

(Boîte de transport Hermès et pochette Jaeger-LeCoultre).

**ADJUGÉ 2 300 €**



102

46



104

**104 - FRANCK MULLER**

MASTER SQUARE / RELIEF OR GRIS - RÉF. 6002 MQZ

VERS 2009

Montre carrée et galbée surdimensionnée en or gris 18 carats (750 millièmes) à large lunette bombée, anses bec d'aigle vissées et fond 4 vis (signé, numéroté et poinçonné). Cadran noir mat à chemin de fer, chiffres romains surdimensionnés et stylisés, aiguilles lances. Bracelet en crocodile (Crocodylia spp. CITES annexe II B) de commande à boucle ardillon Franck Muller or gris 18 carats (750 millièmes) d'origine.

**Mouvement :** Calibre remontage Quartz signé Franck Muller / Swiss.

**Dimensions :** 33 x 41 mm.

**État :** Bon état

(Écrin Franck Muller en crocodile d'origine)

(Poids brut : 81,10 g).

**RETIRÉ**

47



103



### 105 - CHOPARD

HAPPY DIAMOND - SQUARE XL / SPORT  
RÉF. 288447-3001  
VERS 2010

Montre femme de forme carrée à grande ouverture en acier avec anses rouleau et fond vissé (signé, numéroté). Cadran blanc à chiffres romains appliqués. Double verre saphir retenant cinq diamants mobiles, couronne avec cabochon saphir. Bracelet Chopard en caoutchouc de style pneu Dunlop vintage à boucle ardillon en acier rapportée et un cuir Chopard.

**Mouvement :** Calibre à remontage quartz signé Chopard / base Eta Swiss.

**Dimensions :** 36 x 47 mm (Avec anses).

**État :** Bon état (Écrin rapporté).

**ADJUGÉ 2 200 €**

### 106 - BELL & ROSS

AVIATION INSTRUMENT 42 / LADY WHITE -  
CADRAN NACRE - RÉF. BR 03-92 SC 01434  
VERS 2015

Grande montre de pilote féminine reprenant les formes des compteurs de bord d'aviation. Boîtier en acier brossé de forme carrée arrondie monobloc avec lunette vissée 4 vis en céramique blanche (avec marquage et référence de style militaire sur le fond). Cadran en nacre à chiffres surdimensionnés, index appliqués et aiguilles feuilles lumineuses. Date hublot à 4 et 5 h. Bracelet Bell & Ross en caoutchouc blanc à boucle ardillon d'origine.

**Mouvement :** Calibre mécanique automatique Bell & Ross / base Eta 2892-A2 Swiss.

**Diamètre :** 42 x 42 mm. **État :** Très bon état (Écrin B & Ross certificat et livret d'origine) (Stock neuf).

**ADJUGÉ 1 400 €**

### 107 - BELL & ROSS

AVIATION INSTRUMENT BRS / LADY BLACK -  
LUNETTE DIAMANT  
RÉF. BRS 98BCS 000 662  
VERS 2010

Grande montre de pilote féminine reprenant les formes des compteurs de bord d'aviation produit en série limitée. Boîtier en acier et céramique noire de forme carrée arrondie monobloc avec lunette vissée 4 vis (avec marquage et référence). Cadran noir mat à chiffres surdimensionnés, index appliqués et aiguilles feuilles lumineuses. Bracelet Bell & Ross en acier et céramique noire d'origine (plastique violet de protection) à boucle déployante.

**Mouvement :** Calibre Quartz Signé Bell & Ross / base Eta 980 163 Swiss.

**Diamètre :** 39 x 39 mm. **État :** Très bon état (Écrin B & Ross certificat et livret d'origine) (Stock neuf).

**ADJUGÉ 1 500 €**

### 108 - VACHERON CONSTANTIN

RECTANGLE DESIGN - LADY / OR JAUNE  
RÉF. 2019  
VERS 1976

Montre de dame style Ellipse à Boîtier rectangulaire arrondi en or jaune 18 carats (750 millièmes) brossé (marque à 11 h) et fond clippé (signé Vacheron Constantin, poinçonné et numéroté). Cadran or satiné à index appliqués et aiguilles lance noircies. Bracelet cuir et velours de commande à boucle plaqué or jaune.

**Mouvement :** Calibre mécanique remontage manuel rond signé V. Constantin / K1014 Swiss.

**Dimensions :** 27 x 35 mm. **État :** Bon état (Écrin Vacheron Constantin de transport).

(Poids brut : 31 g).

**ADJUGÉ 1 250 €**

### 109 - CARTIER

ROADSTER LADY / PETIT MODÈLE - OR JAUNE  
RÉF. W62018v1 / 2676  
VERS 2004

Montre de dame de style Art Déco en or jaune 18 carats (750 millièmes) à large lunette godronnée vissée et fond 8 vis (signé, numéroté et poinçonné). Cadran argenté rayonnant à chemin de fer avec chiffres arabes et aiguilles glaive squelette lumineuses. Date hublot à 3 h et imposant remontoir cabochon de style obus. Bracelet Cartier en crocodile (Crocodylia spp. CITES annexe II B) neuf à boucle déployante Cartier en or jaune 18 carats (750 millièmes).

**Mouvement :** Calibre remontage Quartz signé Cartier / 688 Swiss.

**Diamètre :** 32 mm. **État :** Très bon état (Écrin Cartier, facture de révision 2021 et livret d'origine).

(Poids brut : 79,50 g).

**ADJUGÉ 5 100 €**

### 110 - ZENITH

PORT ROYAL / LADY - SILVER  
RÉF. 01.0250.886  
VERS 2001

Montre classic dame de forme rectangulaire curvex en acier à fond 4 vis (signé et numéroté). Cadran noir texturé avec chiffres arabes et aiguilles lance lumineuses. Petite compteur seconde en creux à 6 h. Bracelet de crocodile (Crocodylia spp. CITES annexe II B) de commande à boucle ardillon Zenith d'origine

**Mouvement :** Calibre remontage Quartz / Eta 980 163 Swiss.

**Dimensions :** 25 x 37 mm. **État :** Bon état (Pile neuve) (Écrin Zenith et certificat d'origine).

**ADJUGÉ 450 €**

### 111 - CARTIER

PASHA C SPORT / PINK - RÉF. W2324 - VERS 2008

Montre sportive unisexe modèle Pasha en acier brossé à lunette lisse et fond 8 vis avec traces (signé et numéroté). Cadran rose cuivré métallisé avec chemin de fer, index bâton peints, chiffres arabes et aiguilles squelette lumineuses, date hublot entre 4 h et 5 h. Protection de la couronne cabochon spécifique au modèle. Bracelet Cartier en acier avec boucle déployante invisible.

**Mouvement :** Calibre mécanique remontage automatique signé Cartier / 047 base Eta 2892 Swiss.

**Diamètre :** 35 mm. **État :** Bon état (Écrin Cartier et livret d'époque).

**ADJUGÉ 1 950 €**

### 112 - BLANCPAIN

LADY VILLERET / JOAILLERIE - MOON /  
AUTOMATIQUE - N°.709 - VERS 1998

Montre ronde joaillerie de dame à complication en acier avec lunette en or jaune 18 carats (750 millièmes) godronnée sertie de 54 diamants et fond clippé (signé et numéroté). Cadran blanc à chiffres romains appliqués et aiguilles feuille en or. Fonctions : heure, minute, mois et jour de la semaine par guichet à 12 h (en anglais), phase de lune à 6 h, calendrier complet avec lecture aiguille croissant (réglage des fonctions par poussoirs sur la carure du boîtier). Remontoir cabochon. Bracelet de crocodile bleu (Crocodylia spp. CITES annexe II B) Blancpain à boucle ardillon en plaqué or jaune.

**Mouvement :** Calibre mécanique remontage automatique signé Blancpain / Swiss.

**Diamètre :** 26 mm. **État :** Bon état (Écrin de transport Blancpain).

(Poids brut : 25, 60 g).

**ADJUGÉ 3 400 €**

### 112 bis - ROLEX

OYSTER PERPETUAL MEDIUM / DATEJUST  
OR JAUNE - RÉF. 6827/8 - VERS 1979

Élégante montre Oyster de taille médium à lunette cannelée. Boîtier en or jaune 18 carats (750 millièmes) à couronne et fond vissés (signé et numéroté). Cadran champagne à chemin de fer et chiffres romain, index appliqués, points et aiguilles squelette lumineuses. Verre plexiglass avec loupe cyclope sur le guichet de date à 3h. Bracelet Rolex d'origine distendu style Jubilé en or jaune 18 carats (750 millièmes) à boucle déployante (6311/8).

**Mouvement :** Calibre remontage automatique signé ROLEX / 2030 Certifié chronomètre COSC Swiss.

**Diamètre :** 30 mm. **État :** Très bon état (Pochette de transport Rolex

Facture de révision Rolex de 2018)

(Poids total brut 86,60 g)

**ADJUGÉ 7 000 €**



105



106



107



108



109



110



111



112



112 - Bis





113

**113 - VACHERON CONSTANTIN**  
**OVERSEAS LADY / CADRAN CUIVRÉ - RÉF. 12050**  
**VERS 2000**

Montre sportive de dame en acier satiné à lunette crantée en forme de hublot, couronne vissée et protégée par deux ergots, fond 8 vis (décoré du voilier, signé et numéroté). Cadran cuivré avec index appliqués, flèche tritium et aiguilles squelette luminescents. Verre saphir. Bracelet en acier satiné et poli à boucle déployante d'origine Vacheron Constantin (avec fermoir securit).

**Mouvement :** Calibre remontage Quartz V. Constantin / 16050 N° 893430 Swiss.

**Diamètre :** 24,5 mm (Hors couronne).

**État :** Bon état (*Écrin Vacheron Constantin de transport*).

**RETIRÉ**

**114- CARTIER**  
**PANTHÈRE FEMME - OR JAUNE - RÉF. 1070 - 2**  
**VERS 1987**

Élégante montre de dame de forme carrée galbée en or jaune 18 carats (750 millièmes) avec lunette godronnée et vissée à fond 8 vis (poinçonné, numéroté et signé). Cadran crème à chiffres romains, chemin de fer et aiguilles en acier bleui. Cabochon du remontoir en pierre bleue. Bracelet Cartier en or jaune 18 carats (750 millièmes) à maille Panthère et boucle déployante Cartier (détendu).

**Mouvement :** Calibre remontage quartz signé Cartier / 057 Swiss

**Dimensions :** 22 x 30 mm.

**État :** Bon état (*prévoir révision du bracelet*)(*Pochette Cartier de transport*) (Poids brut : 63,10 g).

**ADJUGÉ 6 100 €**



114

**115 - ROLEX**  
**OYSTER PERPETUAL LADY / OR & ACIER - RÉF. 6719**  
**VERS 1972**

Modèle féminin en acier brossé à lunette lisse appliquée en or jaune 18 carats (750 millièmes). Boîtier à couronne et fond vissés (signé et numéroté). Cadran blanc à index appliqués et aiguilles lance en or jaune. Bracelet en crocodile noir (Crocodylia spp. CITES annexe II B) à boucle plaquée or et un bracelet en galuchat de commande.

**Mouvement :** Calibre mécanique remontage automatique signé Rolex / 2030 Swiss.

**Diamètre :** 26 mm.

**État :** Très bon état (*Sortant de révision*)

(*Écrin de transport rapporté - Pochette de transport Rolex*)

(Poids brut : 24,60 g).

**ADJUGÉ 2 500 €**



115



116

**116 - CARTIER**  
**TORTUE LADY - OR JAUNE - RÉF. 7969**  
**VERS 1920**

Rare et élégante montre féminine produite par Cartier (Poinçon de maître français dans la carrure). Boîtier de forme tonneau en or jaune 18 carats (750 millièmes) avec lunette lisse et fond vissé sur la tranche du Boîtier (poinçonné et numéroté 7969). Cadran argenté de style Art Déco (restauré) à chiffres romains et chemin de fer. Aiguilles style Breguet en acier bleui et remontoir cabochon perlé en saphir. Bracelet en lézard de commande à boucle ardillon Cartier.

**Mouvement :** Calibre rond remontage manuel signé Cartier / Paris Swiss.

**Dimensions :** 29 x 22 mm.

**État :** Bon état (*Pochette Cartier de transport*).

(Poids brut : 19,60 g).

**RETIRÉ**



117

**117 - MONTRE DE DANDY**  
**CADRAN SIGNÉ CARTIER / POCHÉ PLATE DE COMMANDE - OR ROSE**  
**VERS 1930**

Élégante rare montre de poche plate en or rose 18 carats (750 millièmes) à bélière stylisée et fond clippé (ni signée et ni numérotée, poinçonné sur la bélière). Cadran argenté et guilloché soleil deux tons à chemin de fer (avec traces à 4 h), index flèche et chiffres arabes dorés, aiguilles lance en or rose. Verre plexiglass. Cette pièce de coffre vient du pays basques, elle sera fournie avec une chaîne giletère en or rose 18 carats (750 millièmes), agrémenté d'une breloque ouvrante en forme de gland (trace de poinçon de maître Français).

**Mouvement :** Calibre mécanique remontage manuel Signé European Watch & Clock Co Jnc / 19 rubis en 8 position Swiss.

**Diamètre :** 41 mm - **État :** Bon état.

(Poids total brut : 45,90 g).

**ADJUGÉ 2 500 €**

51

50



## RAPPELS ET AVIS

### Concernant les bijoux

Les bijoux présentés dans ce catalogue sont par essence des objets anciens et ayant un « vécu ».

Depuis leurs créations et de par leurs utilisations, des modifications ont pu avoir lieu pour garantir leurs fonctions ou leurs états.

Les pierres, précieuses et semi-précieuses, ainsi que les perles, fines ou de cultures, ont pu subir des traitements pour améliorer leur esthétique, leur solidité ou pour tout autre aspect commercial ou technique.

Certaines pratiques comme des traitements thermiques, d'huilage, de blanchiment entre autres sont acceptées unanimement par le marché international de la bijouterie et de la joaillerie. Sauf indication contraire, les pierres ont donc reçu des traitements, notamment de chauffe. Au regard de l'évolution constante de ces pratiques, les pierres vendues sans certificat sont vendues sans garanties quant aux traitements éventuellement subis par les pierres.

Lorsqu'un avis d'un laboratoire est reproduit dans le catalogue, quant à l'origine ou aux qualités des pierres et perles, cet avis ne reflète que l'opinion de ce laboratoire et ne peut engager la responsabilité de la maison de ventes et/ou de l'expert de la vente. Aucune réclamation ne pourra être recevable auprès de ces derniers si un autre avis différent de laboratoire était émis postérieurement.

Les bijoux sont ainsi présentés en l'état, avec d'éventuelles traces d'usage, plus ou moins prononcées et sans que ces dernières, sauf d'importance et modifiant son usage premier, soient mentionnées au catalogue.

Les appellations, selon les normes et réglementations techniques, sont conformes au décret n° 2002-65 du 14 janvier 2002 :

*- Les pierres modifiées par d'autres procédés sont notifiées par le nom de la pierre, suivi de la mention « traitée » ou par l'indication du traitement subi (Art 2 - décret n° 2002-65 du 14 janvier 2002)*

*- Les pierres modifiées par « les pratiques lapidaires traditionnelles » sont désignées de la même manière que celles qui n'auraient pas été modifiées. (Art 3 - décret n° 2002-65 du 14 janvier 2002)*

*- Les pierres qui ne sont pas accompagnées de certificats de laboratoires français ou internationaux reconnus ont été estimées par l'expert en tenant compte des modifications éventuelles des paragraphes précédents.*

L'expert se tient à la disposition des acheteurs pour tous renseignements complémentaires concernant le décret n° 2002-65 du 14 janvier 2002 ou des différentes sortes de traitements existants connus au jour de la rédaction du catalogue.

### CORAIL (mentionné par un\*)

Spécimen en corallium spp (CITES annexe IIB pré-convention), n'est pas soumis à la réglementation française (Régie 338/97 du 9/12/1996 en son article 2-W MC), ce corail n'étant pas prélevé sur les côtes françaises.

*Lors d'une exportation, un CITES de ré-export sera nécessaire pour une sortie de l'Union Européenne et particulièrement pour les Etats Unis, l'adjudicataire prenant contact au préalable auprès des douanes des pays concernés, cette procédure restant à la charge exclusive du futur acquéreur.*

## TABLEAU DES ÉTATS DES MONTRES

### Très bon état \* :

- Montre présentant un très bel état esthétique, très peu portée ou ayant reçu une révision / restauration récente.
- Très bon état mécanique, qui n'empêche pas qu'elle puisse nécessiter un entretien avant toute utilisation.

### Bon état \* :

- Montre avec un bel état esthétique, peu portée.
- Bon état mécanique, qui nécessite un éventuel entretien avant toute utilisation.

### Assez bon état \* :

- Montre présentant des traces d'utilisation ou d'usures liées à sa date de fabrication et nécessitant un passage à l'atelier.

*\* Sauf exceptions mentionnées au catalogue, les montres fonctionnent.*

Les montres ayant été ouvertes par nos experts afin d'authentifier les mouvements et obtenir les numéros de série, ces dernières ne sont plus étanches. Les cadrans, repeints ou restaurés, en totalité ou partiellement, ne sont pas signalés dans le présent catalogue (sauf exception) puisqu'ils constituent une mesure conservatoire et non un vice de la montre. Les montres à quartz ont été contrôlées et elles sont vendues en l'état. (Les piles ont été changées dans la plupart des montres de cette vente). L'authenticité et l'état des bracelets, ainsi que les boucles ardillons ou déployantes, ne sont pas garantis. Il est conseillé aux futurs acquéreurs de consulter un horloger avant toute utilisation.



Expertise sur rendez-vous  
avec nos experts et nos commissaires priseurs,  
à domicile ou à l'étude  
pour estimation de vos objets, montres et bijoux.

05 56 11 11 96 - [etude@hdv-quinconces.com](mailto:etude@hdv-quinconces.com)  
06 60 74 02 45 - [contact@vws.fr](mailto:contact@vws.fr)



118

118

**Pendentif** en or jaune 18K 750 millièmes à motif circulaire ajouré d'arabesques, ceint d'une ligne torsadée et ponctuée d'une fleur composée de 18 rubis de taille ronde en serti griffe et centré d'un diamant de taille ancienne en serti griffe pour environ 0,15 carat. Accompagné d'une chaîne en or jaune 18K 750 millièmes à maille gourmette limée, fermoir mousqueton et chaînette de sécurité.  
**Diamètre du pendentif :** 42 mm  
**Longueur de la chaîne :** 60 cm  
**Poids brut :** 29,96 g

RETIRÉ



121

119

**Montre de dame** en or rose 18K 750 millièmes à mouvement mécanique.  
• Boîtier rectangulaire en or rose, anses articulées « arc de cercle » et boutons serties de 18 rubis calibrés en serti rail et de 14 rubis de taille ronde en serti griffe, couronne cannelée, fond clipsé.  
• Cadran « saumon », index ronds appliqués et peints, aiguilles droites en acier bleui.  
• Bracelet en or rose à double rang de mailles tubogass, passants fixes serties d'une ligne de rubis calibrés en serti rail, fermoir à cliquet avec huit et chaînette de sécurité.  
Accompagnée d'un écrin à la forme.  
Cadran signé Pix - Boîtier numéroté 1225  
**Mouvement :** mécanique à remontage manuel  
**Dimensions :** 11 X 43 mm - **Poids brut :** 27,7 g  
**Longueur du bracelet :** 17 cm

ADJUGÉ 780 €

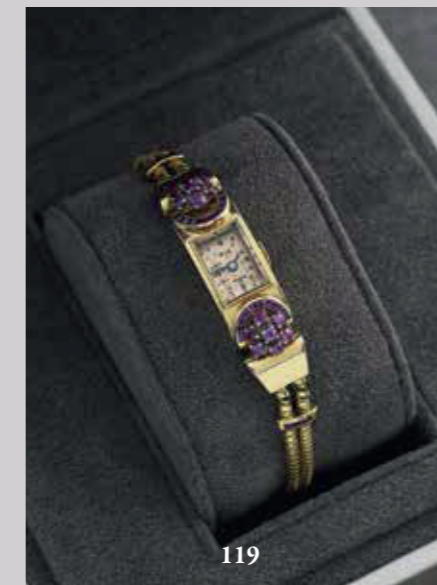

119

121

**Bague chevalière** en or jaune 18K 750 millièmes et platine 850 millièmes, le plateau ovale serti de 9 diamants de taille moderne en serti grain pour environ 1,20 carat au total. Poinçon de maître français illisible.  
**Tour de doigt :** 48 - **Poids brut :** 9,93 g

ADJUGÉ 600 €

122

**Bague Tourbillon** en or gris 18K 750 millièmes sertie d'un diamant de taille moderne en serti griffe sur chaton illusion, dans un double entourage à volutes de diamants de taille 8/8.  
**Tour de doigt :** 58 - **Poids brut :** 5,30 g

ADJUGÉ 250 €

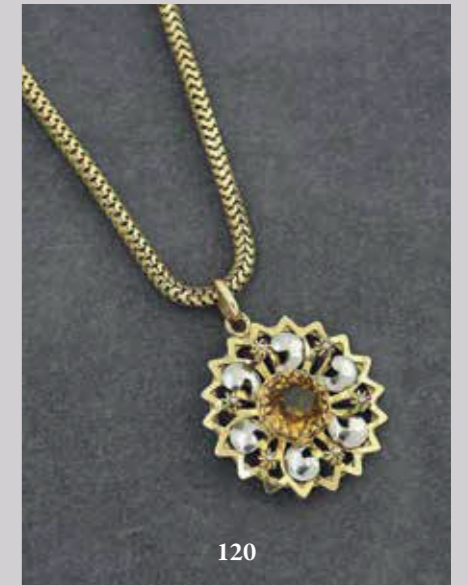

120

120

**Pendentif** en or jaune et gris 18K 750 millièmes en forme de fleur ensoleillée ajourée, centré d'une pierre jaune en serti griffe, le motif rehaussé de petits soleils. La chaîne à maille serpent en or jaune 18k à fermoir mousqueton. Poinçon de maître étranger illisible.  
**Diamètre :** 30 mm - **Longueur :** 46 cm  
**Poids brut :** 16,7 g

ADJUGÉ 600 €

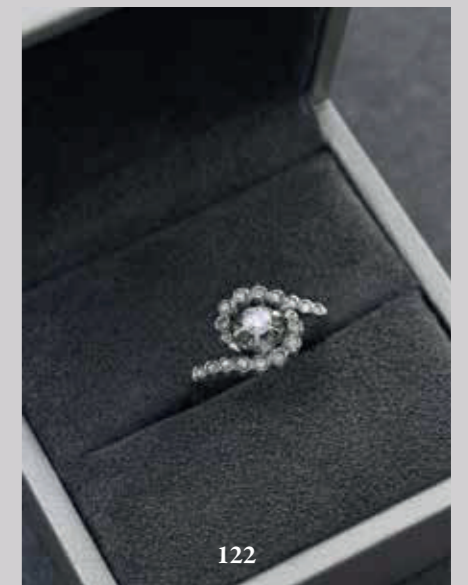

122



123

**Pendentif porte-photo** en or jaune 18K 750 millièmes à motif d'une ancre ponctuée de semences de perles et d'un fil d'or torsadé, sur fond strié horizontalement, la bélière ovale. Dans son écrin à la forme en cuir rouge à intérieur velours tilleul.

**Dimensions :** 28 x 32 mm

**Poids brut :** 11,38 g.

**ADJUGÉ 400 €**

124

**Broche** en or jaune 18K 750 millièmes et argent 800 millièmes à décor floral sur fil couteau serti de 35 diamants de tailles 8/8, rose et demi-rose en serts griffe et grain, l'un en pampille.

Épingle en or rose 18K 750 millièmes

Numéroté 3561 - 357 et 1999

**Poids total estimé des diamants :** 0.60 carat

**Dimensions :** 38 x 30 mm

**Poids brut :** 7,47 g.

**ADJUGÉ 500 €**

125

**Ravissante broche** en or jaune 14K 585 millièmes de forme quadrilobée présentant une miniature polychrome peinte d'un château de Guillaume II près d'un lac.

L'épingle en métal.

Dans son écrin à la forme en cuir rouge et intérieur en velours beige.

**Dimensions :** 35 x 22 mm

**Poids brut :** 4,26 g.

**RETIRÉ**

126

**Bague Fleur** époque Napoléon III en or jaune 18K 750 millièmes et argent 800 millièmes, les pétales serts de 40 diamants de taille rose en serti grain, les 15 pistils terminés par des diamants de taille rose en serti festonné, le tout centré d'un diamant de taille demi-rose en serti griffe d'environ 0,50 carat, l'anneau en or jaune strié.

**Tour de doigt :** 50

**Poids brut :** 11,41 g.

**ADJUGÉ 1 300 €**

127

**Nécessaire de couture** en or jaune 18K 750 millièmes et métal comprenant dans un écrin en marqueterie de bois et laiton à intérieur en velours bleu :

- Un flacon de parfum en verre et capuchon à décor d'arabesques

- Une aiguille torsadée

- Un dé à coudre présentant les initiales JM dans un blason

- Une paire de ciseaux à décor de raisin et à lame en métal (poinçon de maître A Cœur couronné B à la verticale)

- Un étui à aiguilles à décor floral et aux initiales JM (poinçon de maître A Cœur couronné B à la verticale)

- Un crayon de papier

**Poids brut :** 33,36 g.

**ADJUGÉ 620 €**

128

**Paire de pendants d'oreilles** en or jaune 18K 750 millièmes et argent 800 millièmes présentant une succession en triangle de trois diamants de taille ancienne en serti griffe pour environ 0,70 carat, soutenant en pampille un motif floral puis un motif de goutte d'eau, chacun serti de diamants de taille demi-rose en serti grain pour environ 0,40 carat au total. (Environ 2 carats au total de diamants sur la paire)

**Hauteur :** 45 mm - **Poids brut :** 9,55 g.

**RETIRÉ**

129

**Bracelet manchette** en or jaune 18K 750 millièmes à maille stylisée de billes d'or aplatie, le fermoir à cliquet.

Poinçon de maître français RG et poinçon tête de cheval.

Dans un écrin à la forme en cuir vert sapin à intérieur de velours vert tilleul.

**Longueur :** 19 cm - **Poids :** 20,21 g.

**ADJUGÉ 690 €**

130

Rare et belle **bague** à camée agate en or jaune 18K 750 millièmes figurant une tête de maure à la robe drapée polie en serti quatre griffes larges, la monture ciselée d'étoiles.

**Tour de doigt :** 53 - **Poids brut :** 8,74 g.

**RETIRÉ**

131

**Paire de pendants d'oreilles** dit "Catalanes" en argent 800 millièmes agrémentée d'un motif floral ponctué de pierres jaunes sur paillon à fond rouge en serti festonné.

Dans leur écrin à la forme en cuir vert et intérieur velours beige.

**Dimensions :** 81 x 20 mm

**Poids brut :** 31,81 g.

**ADJUGÉ 1 200 €**



123

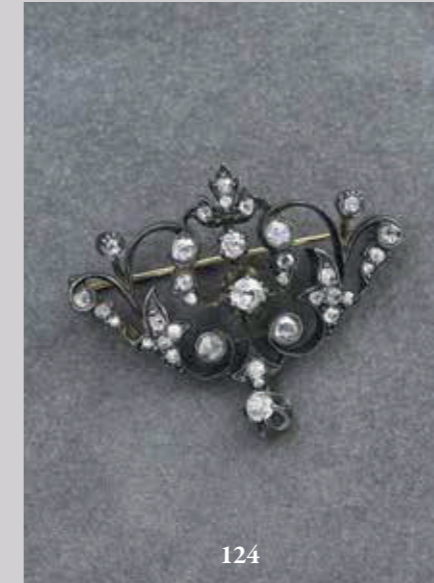

124

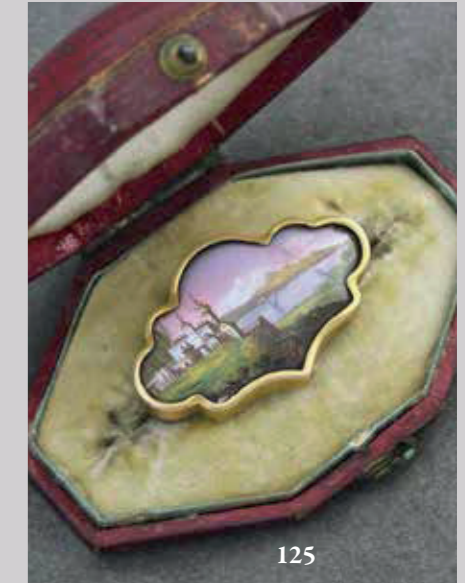

125

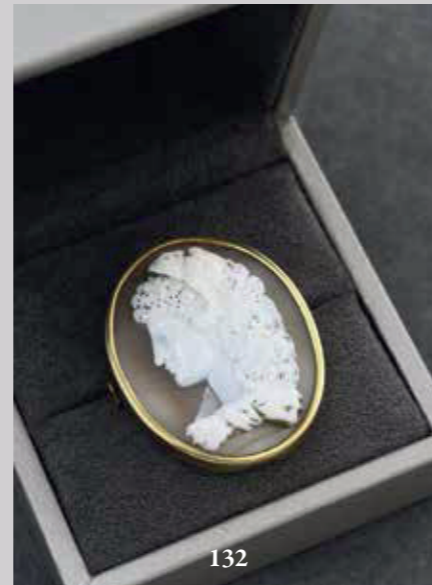

128



126



127

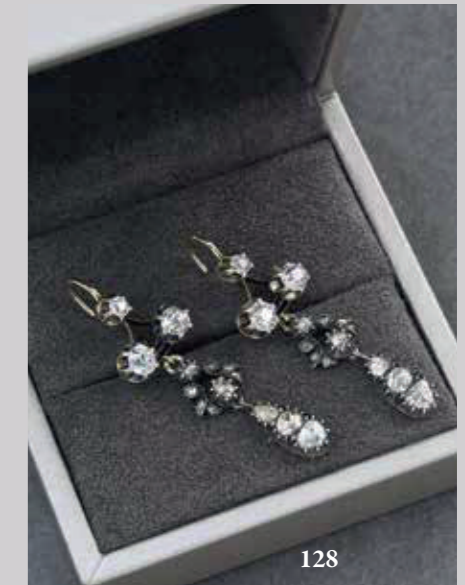

129



129

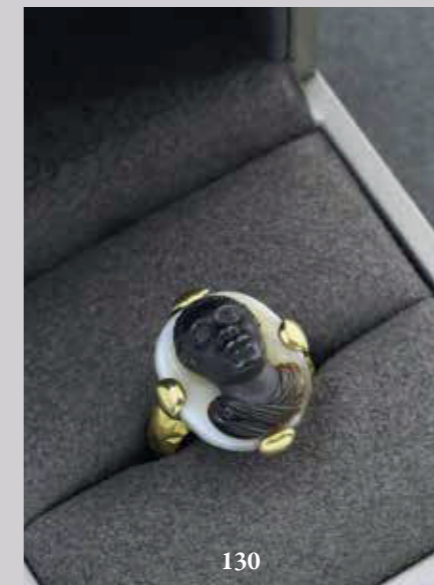

130



131



133

**Croix** en or jaune 18K 750 millièmes ajourée.  
**Dimensions :** 47 x 30 mm - **Poids :** 6,93 g

**ADJUGÉ 230 €**

134

**Importante broche - pendentif** camée agate en argent 800 millièmes et or rose 18K 750 millièmes présentant une élégante à la chevelure ondulante et à la robe à motif de fleur de Lys, ceint de 16 diamants de taille rose en serti grain. Épingle avec sécurité.

Poinçon tête de cheval et poinçon de maître partiellement lisible BD

*Camée portant l'inscription à la pointe au dos : D - ORJ - EASL*

**Dimensions du camée :** 41 x 30 x 15 mm  
**Poids brut :** 29,42 g

**ADJUGÉ 360 €**

135

**Broche de deuil** en or jaune 18K 750 millièmes et platine 850 millièmes présentant un nœud enrubanné serti de 51 diamants de tailles rose et ancienne en sertis mille-grain et clos perlé, retenant un médaillon d'onyx centré d'un diamant de taille coussin ancien d'environ 0,80 carat en serti griffe, le dos vitré ceint d'une ligne d'or permettant de glisser la photo ou les cheveux de l'être disparu.

Épingle en or jaune avec sécurité.

**Dimensions :** 60 x 43 mm

**Poids brut :** 18,71 g

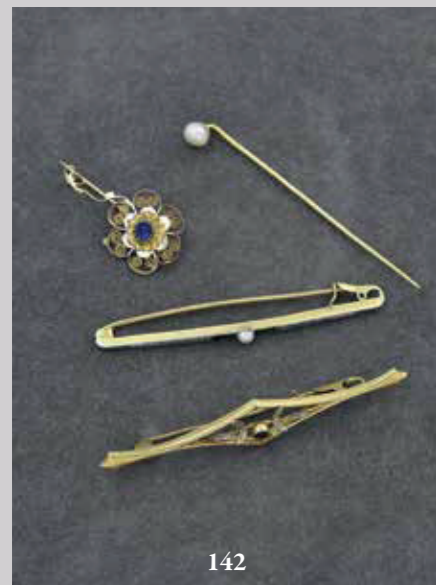
**ADJUGÉ 730 €**

142

136

**Bague marquise** en deux tons d'or jaune et gris 18K 750 millièmes sertie de 34 diamants de tailles moderne et ancienne en serti grain, le tout pour environ 2,50 carats, celui central de taille moderne d'environ 1 carat, sur un panier ajouré.

Poinçon de maître français P Pomme ?

**Tour de doigt :** 57

**Poids brut :** 8,9 g

**ADJUGÉ 1 850 €**

137

**Rare broche** en or 18K 750 millièmes et argent, à bords quadrilobés émaillés vert, à décor ajouré de volutes émaillées blanches et rouge centrées de 4 diamants taillés en rose montés sur paillon. Au centre de la broche, un important cabochon rond de grenat rhodolite entouré de 4 petits diamants taillés en rose. Travail français. Ancienne boucle de ceinture transformée. Quelques manques à l'émail vert. Système de fixation en métal et épingle en or 18K 750 millièmes. Poinçon de maître français A esperluète point en bas A.

**Dimensions :** 4,5 x 4,5 cm.

**Poids total en diamant :** 1,5 carats environ

**Poids brut :** 28 g

**RETIRÉ**

138

**Bague en or** jaune 18K 750 millièmes sertie de dents de lait en serti clos perlé, épaulées de diamants de taille rose en serti grain.

**Tour de doigt :** 59

**Poids brut :** 2,88 g

**ADJUGÉ 370 €**

142

**Lot d'or jaune** 18K 750 millièmes comprenant deux broches barrettes et une broche fleur, toutes agrémentées de pierres bleues ou de perles de culture et une épingle ponctuée d'une perle de culture.

**Poids brut :** 7,97 g

**ADJUGÉ 250 €**

143

**Paire de boutons de manchettes en or** jaune 18K 750 millièmes à bâtonnets torsadés, retenus par une chaînette.

**Poids brut :** 5,95 g

**ADJUGÉ 210 €**

139

Épingle à cravate en or jaune 18K 750 millièmes ornée d'un grenat de taille émeraude en serti grain, dans un entourage de semences de perles de cultures en serti grain.

**Poids brut :** 2 g

**ADJUGÉ 120 €**

140

**Importante broche** en or jaune 18k 750 millièmes ornée d'un camée sur agate au profil d'une jeune femme habillée à la Grecque, ceint d'une monture en or jaune 18K 750 millièmes au serti clos mille-grain.

Épingle en métal.

**Dimensions :** 34 x 43 mm

**Poids brut :** 27,81 g

**RETIRÉ**

141

**Broche rectangulaire curvex en or** jaune 18K 750 millièmes et argent 925 millièmes sertie de 42 semences de perles légèrement grise en serti grain, une ligne centrale de rubis calibrés en serti rail et agrémentée de 4 diamants de taille rose en serti grain.

Travail du XIX<sup>e</sup> siècle.

**Dimensions :** 2,2 x 4,5 cm

**Poids brut :** 12,3 g

**ADJUGÉ 350 €**

133



134

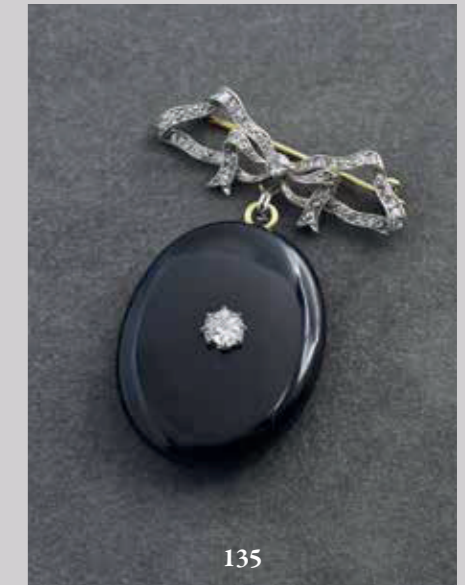

135



136

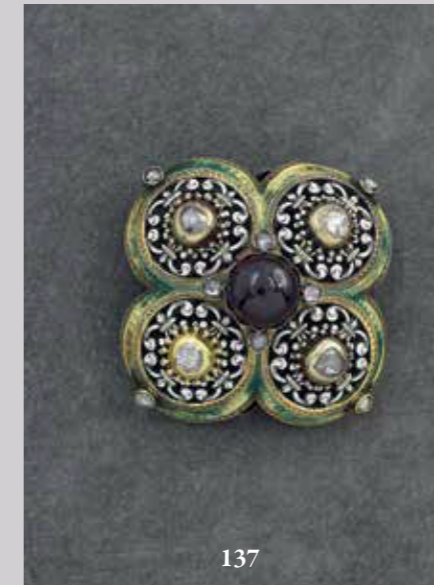

137

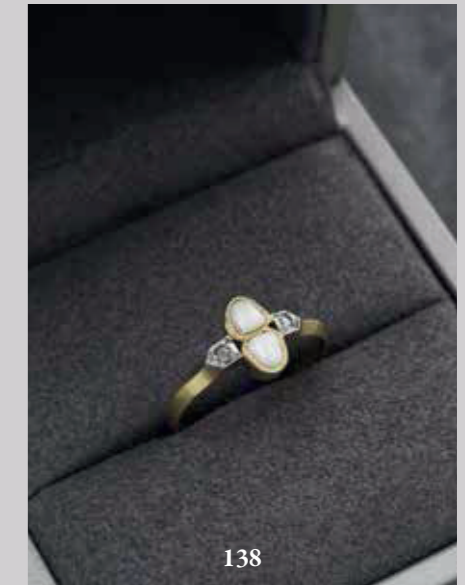

138

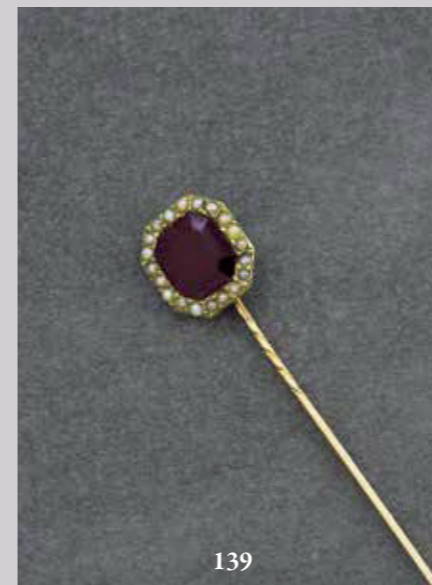

139



140

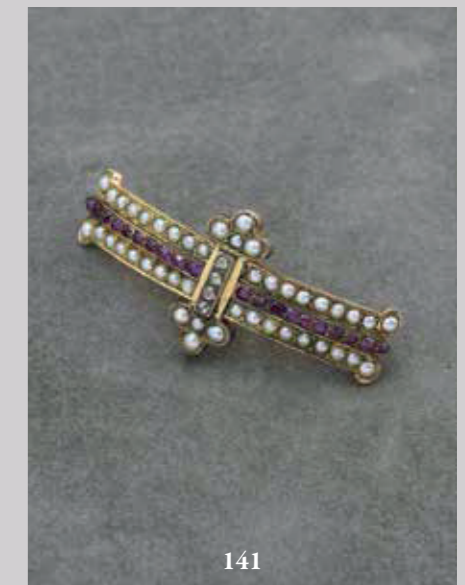

141

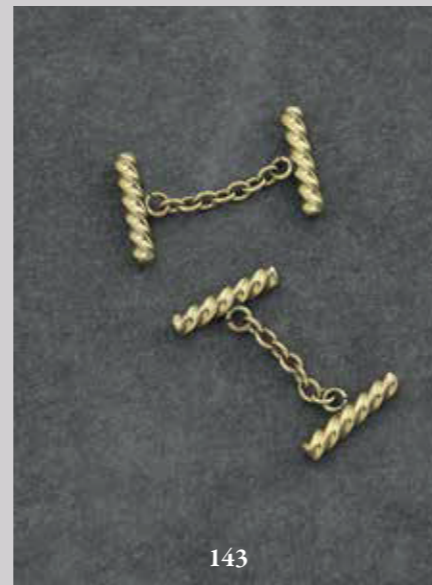

143



144 - CHAUMET

**Bague** en or rose 18K 750 millièmes ornée d'un cabochon de quartz en serti étoilé ponctué de 18 diamants de taille moderne en serti grain.

Signé et numéroté.

Poinçon de maître français.

**Tour de doigt :** 51

**Poids brut :** 5,37 g

**RETIRÉ**

145

**Bague Marguerite** en deux tons d'or 18K 750 millièmes ornée d'un saphir de taille ovale en serti griffe dans un entourage de 10 diamants de taille ancienne pour environ 0,70 carat et épaulé de deux diamants de taille ancienne de 0,05 carat chaque.

**Tour de doigt :** 61

**Poids brut :** 3,71 g

**ADJUGÉ 2 050 €**

**ADJUGÉ 1 050 €**

146

**Bracelet rigide** ouvrant en billes de corail d'environ 6 mm de moyenne sur trois rangs, terminés par des demi lunes en or jaune 18K 750 millièmes ciselées.

Travail étranger.

**Diamètre intérieur :** 54 mm

**Poids brut :** 40,40 g

**RETIRÉ**

147

**Collier serpent** en or jaune 18K 750 millièmes à maille tubogass, la queue enroulant la tête ponctuée d'une ligne de pierres blanches et les yeux piqués de pierres rouges en serti grain.

Fermeur à cliquet avec huit de sécurité.

**Diamètre intérieur :** 11 cm

**Poids brut :** 37,71 g

148

**Bracelet serpent** en or jaune 18K 750 millièmes à maille tubogass, la queue enroulant la tête ponctuée d'une ligne de pierres blanches et les yeux piqués de pierres rouges en serti grain.

Fermeur à cliquet avec huit de sécurité.

**Diamètre intérieur :** 6,5 cm

**Poids brut :** 20,07 g

**RETIRÉ**

149

**Bague** en or gris 18K 750 millièmes ornée d'un rubis de taille ovale en serti griffe, dans un entourage de 12 diamants de taille moderne en serti griffe pour environ 1,20 carat au total.

**Tour de doigt :** 55,5

**Poids brut :** 6,97 g

**RETIRÉ**

151

**Broche double ruban** en or gris 18K 750 millièmes sertie d'environ 90 diamants de taille moderne serti grain allant de 0,02 à 0,20 carat pour un total d'environ 2,50 carats.

Épingle avec sécurité.

**Dimensions :** 53 x 28 mm

**Poids brut :** 13,20 g

**ADJUGÉ 1 350 €**

152

**Broche Poisson** en or jaune 18K 750 millièmes figurent l'animal aux nageoires striées.

Épingle avec sécurité.

Poinçon de maître Sté C ? J

**Dimensions :** 55 x 25 mm

**Poids :** 21,70 g

Dans un écrin C Gustave - Joaillier à Paris

**ADJUGÉ 730 €**



151



152

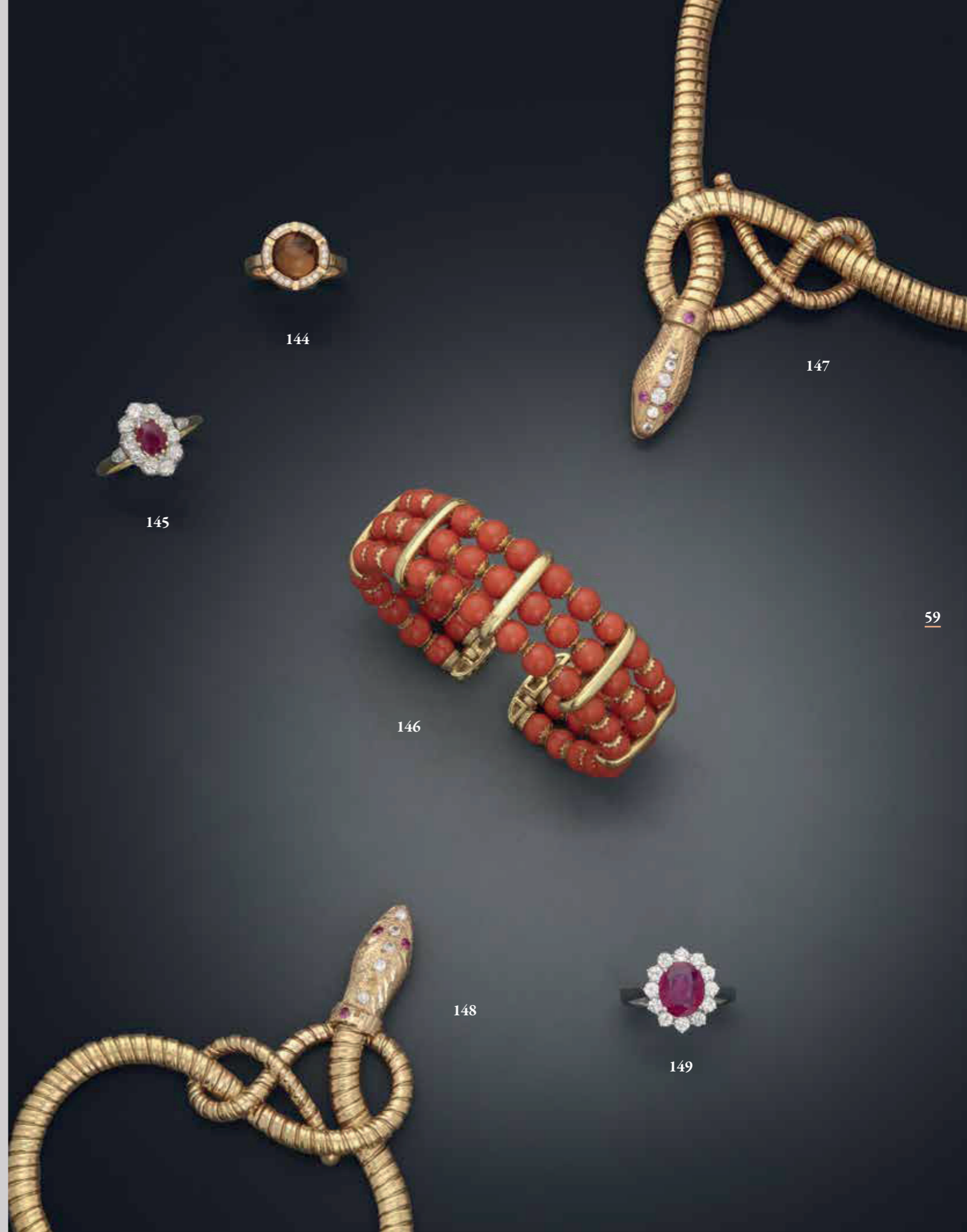

144

145

146

147

148

149



153

**Bague Tank** en or jaune 18K 750 millièmes et platine 850 millièmes ornée d'un diamant de taille ancienne coussin d'environ 0,50 carat épaulé de six diamants de taille rose en serti grain.

**Tour de doigt :** 60

**Poids brut :** 13,70 g.

**ADJUGÉ 780 €**

154

**Bracelet** en or jaune 18K 750 millièmes à maille stylisée partiellement amati, fermoir cliquet avec deux huit de sécurité.

**Longueur :** 16,5 cm

**Poids brut :** 27,35 g

**ADJUGÉ 930 €**

155

**Bague Cocktail** en or jaune 18K 750 millièmes ornée d'un important quartz fumé à taille émeraude d'environ 50 carats en serti griffe, le panier en fil d'or torsadé, la monture double et godronnée.

**Dimensions de la pierre :**

20,65 x 23,66 x 15,46 mm

**Tour de doigt :** 52

**Poids brut :** 22,4 g.

**ADJUGÉ 400 €**

156

**Bague** en or jaune 18K 750 millièmes ornée d'une citrine de taille émeraude en serti griffe, dans un panier à volutes ajourées, la monture à fil double.

**Tour de doigt :** 49

**Poids brut :** 7,25 g

**ADJUGÉ 140 €**

157

**Importante broche Fleur** en or jaune 18K 750 millièmes, partiellement ajourée, ponctuée de sept diamants de taille moderne en serti griffe. Épingle avec sécurité et chaînette de sécurité avec épingle à nourrice.

**Dimensions :** 62 x 48 mm

**Poids brut :** 21,04 g.

**ADJUGÉ 710 €**

158

**Bague Cocktail** or jaune 18K 750 millièmes ornée d'une pierre violette en serti griffe.

**Tour de doigt :** 53

**Poids brut :** 6,21 g.

**ADJUGÉ 250 €**

159

**Bague** en or jaune 18K 750 millièmes de forme carrée à bords arrondis, sertie partiellement de sept lignes de diamants de taille moderne en serti grain.

**Tour de doigt :** 53

**Poids brut :** 12,4 g.

**ADJUGÉ 560 €**

160

**Paire de clips d'oreilles** en or jaune 18K 750 millièmes de forme carrée pyramidale en fil d'or torsadés et surmontés de lignes en gradins de saphirs (manque un) de taille ronde en serti griffe, de diamants de taille 8/8 et d'un saphir bleu ciel de taille entre le coussin et l'émeraude.

**Dimensions :** 26 x 26 mm

**Poids brut :** 34,00 g.

**ADJUGÉ 1 040 €**

161

**Bague de style art déco** or blanc 18K 750 millièmes ornée d'une aigle marine en serti griffe, épaulée de deux rangs en chute de diamants de taille moderne, allant de 0,07 à 0,50 carat, pour environ 2,50 carats au total.

Poinçon de maître français illisible.

**Tour de doigt :** 60

**Poids brut :** 17,56 g

**RETIRÉ**

158

**Bracelet rigide** godronné en or jaune 18K 750 millièmes serti partiellement de deux lignes de 23 diamants de taille moderne en serti grain. Fermoir à cliquet avec huit de sécurité.

Trace de poinçon de maître français.

**Diamètre intérieur :** 58 mm

**Poids brut :** 31,7 g

**ADJUGÉ 1 750 €**

158

**Collier** en or jaune 18K 750 millièmes à maille limée, retenant en pendentif une perle grise de culture de 11 mm de diamètre environ, surmontée d'une bélière sertie de brillants.

**Longueur de la chaîne :** 45 cm

**Poids brut :** 10,2 g

**ADJUGÉ 300 €**



162

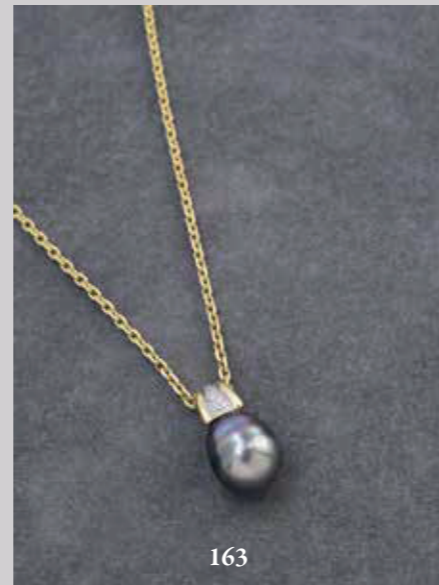

163

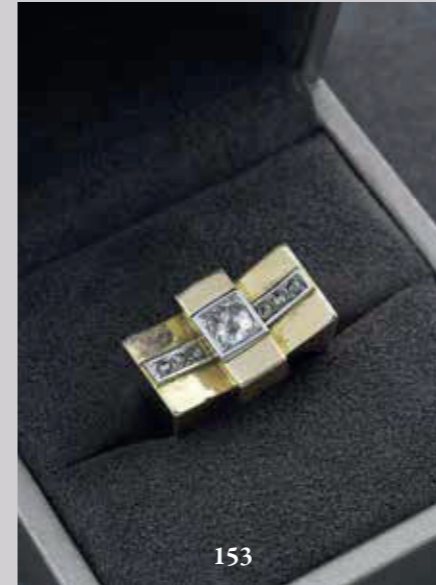

153



154

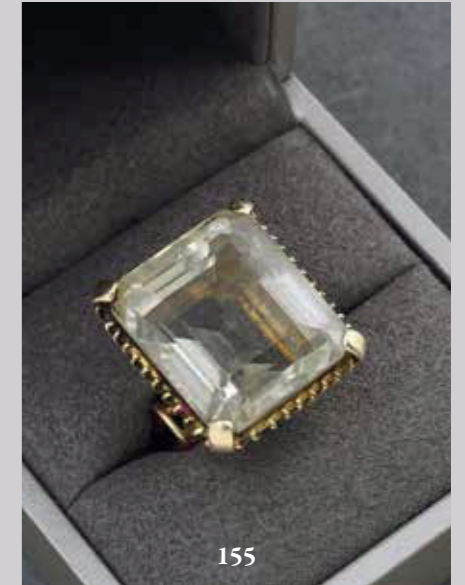

155



156

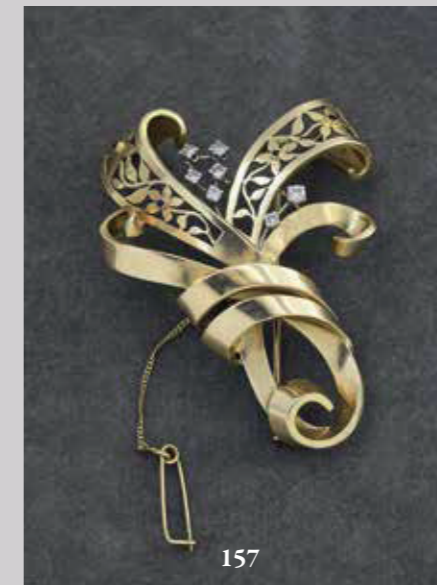

157

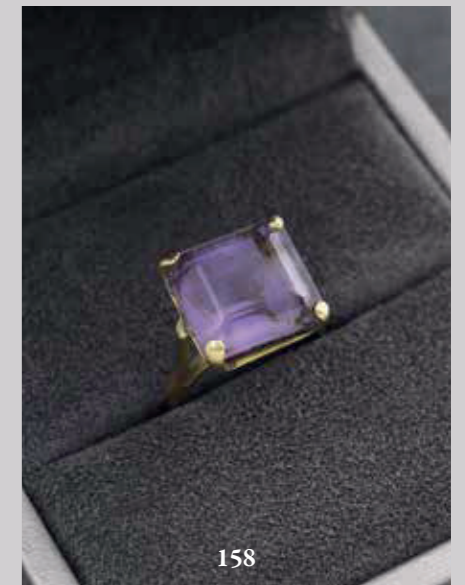

158

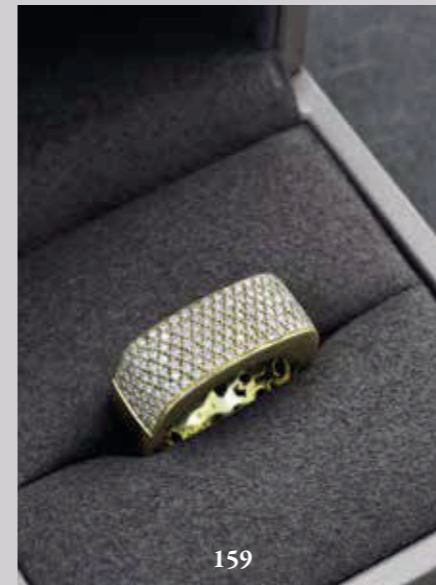

159

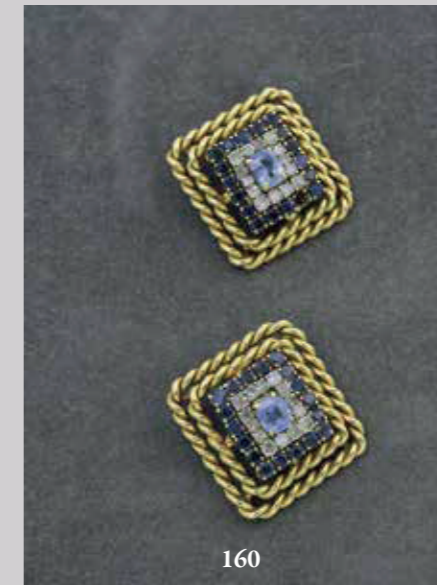

160

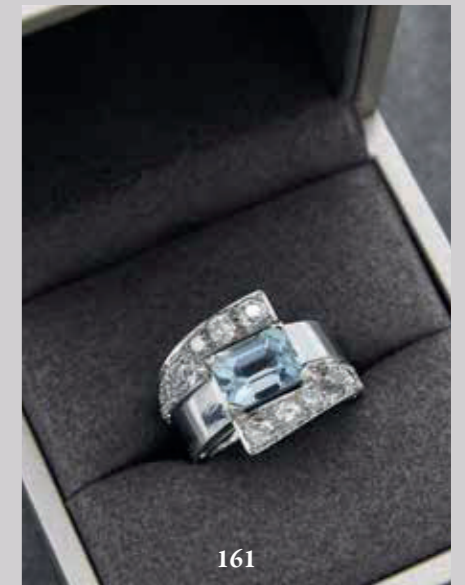

161



164

**Bracelet** en or jaune 18K 750 millièmes composé en alternance de plaques de néphrite céladon ajourées et ciselées et de cornaline en cabochon en serti clos, la plaque centrale en platine d'une scène de guerrier. Fermoir à cliquet.

**Dimensions :** 20 cm x 2,5 cm  
**Poids brut :** 77,00 g.

**RETIRÉ**

165

**Paire de pendants d'oreilles** en or gris 18K 750 millièmes ornée en pampille de plaques ciselées et ajourées de turquoise, soutenus par une ligne d'onix alternée de diamants de taille moderne en serti clos perlé.

**Dimensions :** 72 x 22 mm  
**Poids brut :** 9,20 g.

**RETIRÉ**

166

**Bracelet** en or jaune 18K 750 millièmes à maille torsadée ponctuée d'une ligne de diamants de taille rose en serti grain, agrémenté de 7 pièces d'or dont 5 pièces de 20 FR or (Napoléon III Tête laurée 1862-1865-1867, Tête nue de 1852 et Léopold II de 1877) et 2 pièces à l'effigie de la Reine Victoria (1883 et 1897).

Fermoir à cliquet avec chaînette de sécurité.

**Diamètre intérieur :** 80 mm  
**Poids brut :** 58,18 g.

**ADJUGÉ 2 900 €**

167

**Collier négligé** en or gris 18K 750 millièmes retenant en pampilles deux motifs circulaires agrémentés de diamants de taille rose en serti grain étoilé, soutenus sur des fils couteaux ponctués de brillants et d'un nœud diamanté. La chaîne à maille limée en or gris à fermoir mousqueton.

**Hauteur du motif :** 53 mm  
**Longueur du collier :** 45 cm

**Poids brut :** 4,97 g.

**ADJUGÉ 570 €**

168

**Paire de pendants d'oreilles** en or jaune 18K 750 millièmes et platine 850 millièmes sertie d'un diamant de taille ancienne en serti griffe d'environ 0,25 carat, soutenu par une ligne de diamants de taille rose en serti grain.

**Hauteur :** 22 mm  
**Poids brut :** 3,27 g.

**RETIRÉ**

169

**Collier négligé** en or rose 18K 750 millièmes et argent 800 millièmes retenant en pampilles deux motifs de fleurs agrémentés de diamants de taille demi rose en serti festonné, soutenus sur des fils couteaux ponctués de brillants et d'une rosace diamantée centrée et épaulée de perles.

La chaîne à maille ovale en argent à fermoir mousqueton.

**Hauteur du motif :** 55 mm - **Longueur du collier :** 50 cm - **Poids brut :** 8,53 g.

**ADJUGÉ 1 160 €**

170 - STERLÉ PARIS

**Broche** en or jaune 18K 750 millièmes à décor de ruban feuillagé entièrement serti de 57 diamants de taille moderne, tous en serti grain, allant de 0,01 carat à 0,05 carat, pour environ 2 carats au total. Épingle avec sécurité - Signé et numéroté A 151

**Dimensions :** 59 x 26 mm - **Poids brut :** 19,00 g.

**ADJUGÉ 1 600 €**

171

**Bracelet rigide godronné** en or jaune 18K 750 millièmes serti partiellement de deux lignes de 23 diamants de taille moderne en serti grain. Fermoir à cliquet avec huit de sécurité.

Trace de poinçon de maître français.

**Diamètre intérieur :** 58 mm - **Poids brut :** 31,7 g.

**RETIRÉ**

172 - Attribué à CARTIER

**Broche** en or jaune 18K 750 millièmes à décor d'un ruban écaillé. (Épingle manquante.)

Porte une signature Cartier, probablement pour le marché d'export.

Numérotée à la pointe 57931 (similaire à la numérotation Cartier New York)

**Dimensions :** 43 x 25 mm - **Poids :** 10,18 g.

**RETIRÉ**



173

173

**Broche pendentif** en or rose 18K 750 millièmes et argent 800 millièmes à décor de rubans entrelacés entièrement sertis de 135 diamants de tailles cousin ancien et rose, tous en serti grain, allant de 0,01 carat à 0,20 carat, pour environ 1,60 carat au total. Épingle en or rose et argent. (détachable)

**Dimensions :** 59 x 36 mm - **Poids brut :** 14,47 g.

**ADJUGÉ 1 500 €**

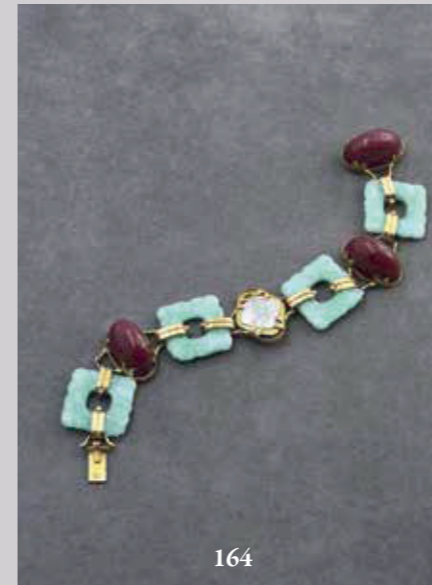

164



165

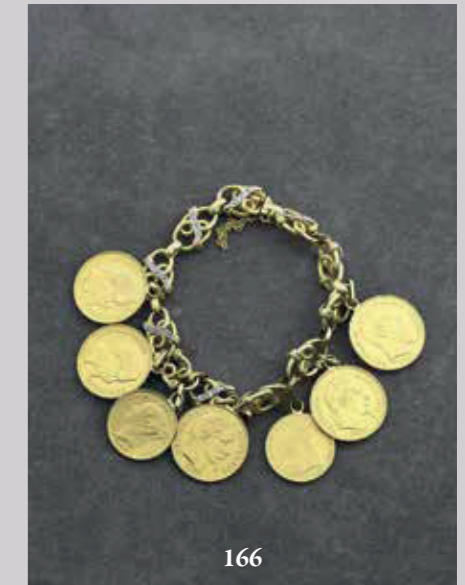

166



167



168

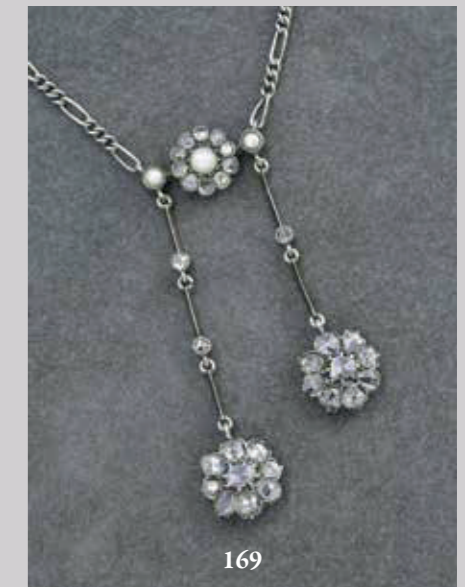

169

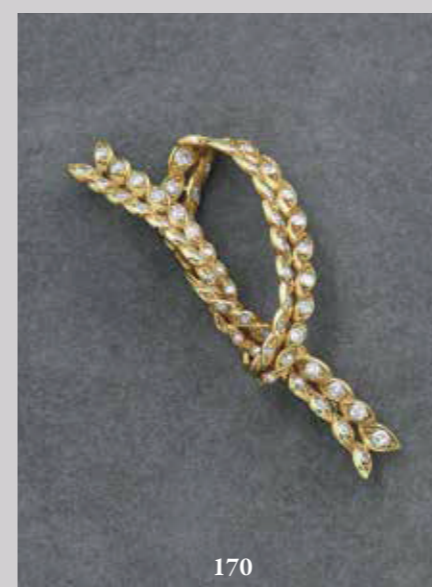

170



171

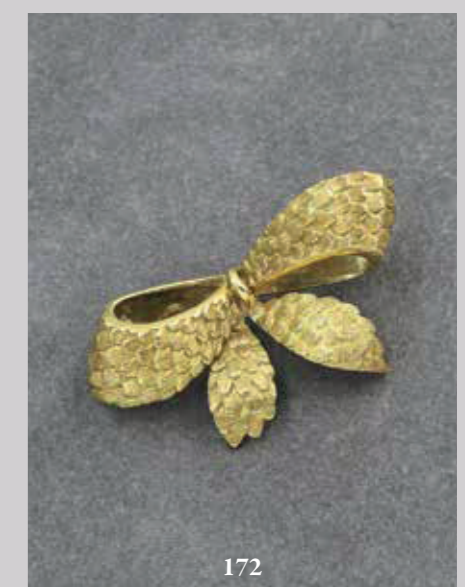

172



174

**Bague bandeau** en or gris 18K 750 millièmes sur un panier ajouré ornée de deux lignes de diamants de taille moderne et épaulés de deux lignes diamants de taille moderne.  
Poids estimé des 45 diamants : 0,90 carat environ  
**Tour de doigt : 52 - Poids brut : 7,51 g**

**RETIRÉ**

175

**Alliance américaine** en or gris 18K 750 millièmes sertie d'une ligne de 21 diamants de taille moderne en serti grain pour environ 0,50 carat au total.  
**Tour de doigt : 51 - Poids brut : 2,50 g**

**ADJUGÉ 300 €**

176

**Bague en or gris** 18K 750 millièmes sertie de deux diamants de taille ancienne d'environ 0,30 carat chaque, dans un nuage de diamants de tailles ancienne et rose, sur un anneau double ajouré.  
**Tour de doigt : 54 - Poids brut : 5,61 g**

**ADJUGÉ 850 €**



183

183

**Bague croisée** en or gris 18K 750 millièmes ornée d'une triple ligne de diamants de taille moderne, les flancs également partiellement sertis, l'autre partie lisse.  
**Tour de doigt : 52/53**  
(avec anneau de rétrécissement)  
**Poids brut : 8,2 g**

**ADJUGÉ 350 €**

177

**Bague** en or gris 18K 750 millièmes ornée d'un diamant de taille moderne en serti griffe d'environ 0,30 carat sur chaton illusion, dans un entourage de huit diamants de taille moderne en serti griffe pour environ 0,15 carat, le tout sur une monture intégralement en fil torsadé.  
**Tour de doigt : 48 - Poids brut : 9,23 g**

**RETIRÉ**

178

**Broche barrette** en or gris 18K 750 millièmes sertie de 6 diamants de taille ancienne en serti clos perlé pour environ 1,20 carat au total, alternés de 19 (manque un) diamants de taille rose en serti mille-grain.  
Poinçon de maître français U ? V  
**Longueur : 7 cm - Poids brut : 6,00 g**

**RETIRÉ**

179

**Bague « Toi et Moi »** en or gris 18K 750 millièmes sur un panier ajouré d'arabesques ornée de deux diamants de taille ancienne d'environ 0,40 carat chaque et de six diamants de taille moderne pour environ 0,30 carat au total.  
**Tour de doigt : 48 - Poids brut : 13,28 g**

**ADJUGÉ 860 €**

184

**Pendentif** en or gris 18K 750 millièmes orné d'un diamant de taille ancienne d'environ 0,25 carat en serti griffe sur chaton illusion, la bélière ovale.  
**Diamètre : 7 mm - Poids brut : 0,72 g**

**ADJUGÉ 290 €**

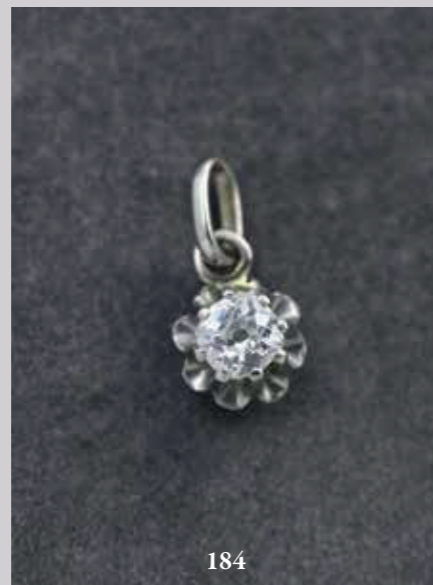

184

180

**Demi alliance Vague** en or gris 18K 750 millièmes ornée d'une ligne de 11 diamants de taille baguette en légère chute pour environ 0,60 carat au total, la monture godronnée.  
**Tour de doigt : 58 - Poids brut : 2,5 g**

**RETIRÉ**

181

**Bague « Vous et Moi »** en or gris 18K 750 millièmes ornée de deux diamants de taille ancienne d'environ 0,60 carat chaque en serti griffe, dans un panier à volutes partiellement brillantées.  
**Tour de doigt : 51 - Poids brut : 4,2 g**

**ADJUGÉ 850 €**

182

**Alliance américaine** en platine 850 millièmes sertie d'une ligne 36 de diamants de tailles baguette et princesse pour environ 0,70 carat.  
Poinçon de maître français F A M  
**Tour de doigt : 51 - Poids brut : 3,41 g**

**ADJUGÉ 350 €**

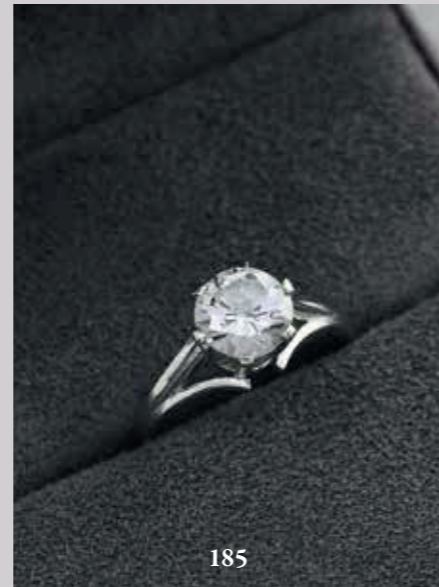

185

185

**Solitaire** en or gris 18K 750 millièmes ornée d'un diamant de taille moderne d'environ 1,30 carat en serti six griffes sur une monture partiellement ajourée.  
Poinçon de maître français B Soleil ?  
**Dimensions de la pierre : 7,22 - 7,25 x 4,18 mm**  
**Caractéristiques estimées : Couleur J - Pureté VS1 - Fluorescence non**  
**Tour de doigt : 51 - Poids brut : 3,05 g**

**ADJUGÉ 2 650 €**

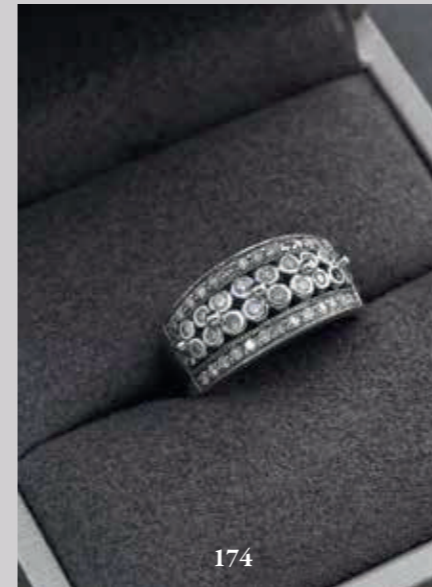

174

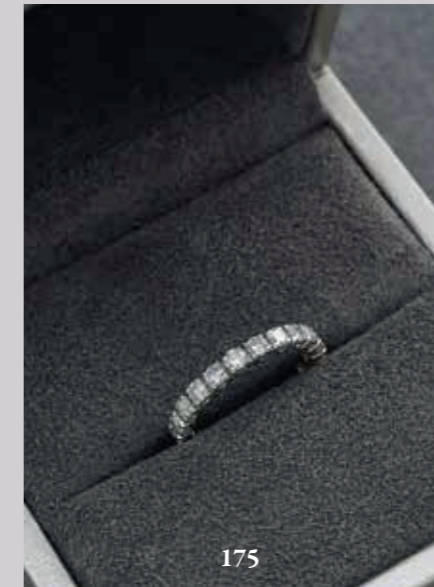

175

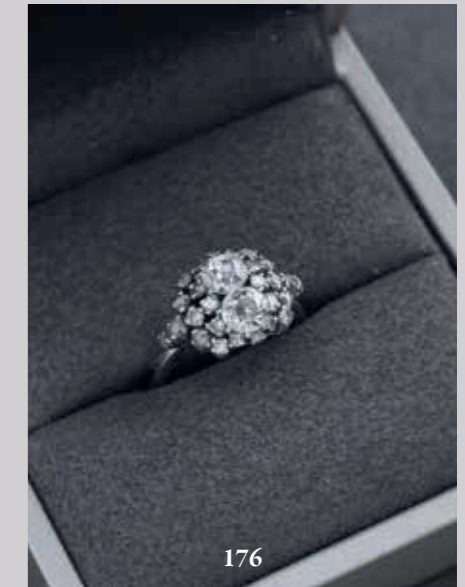

176

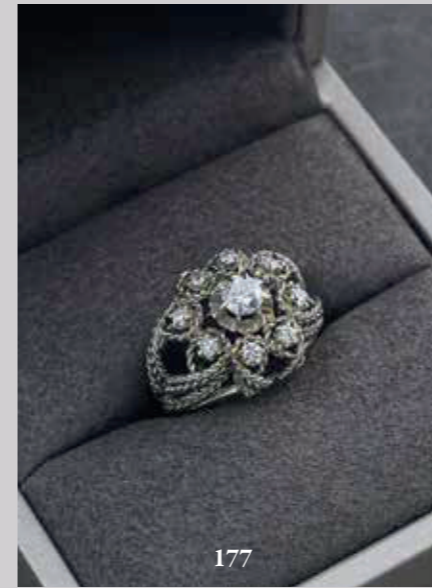

177



178

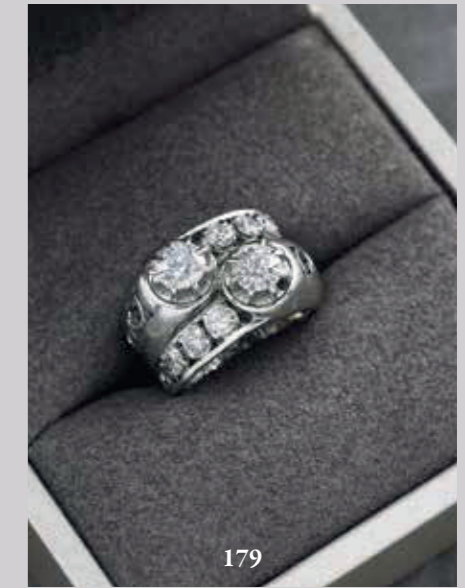

179



180

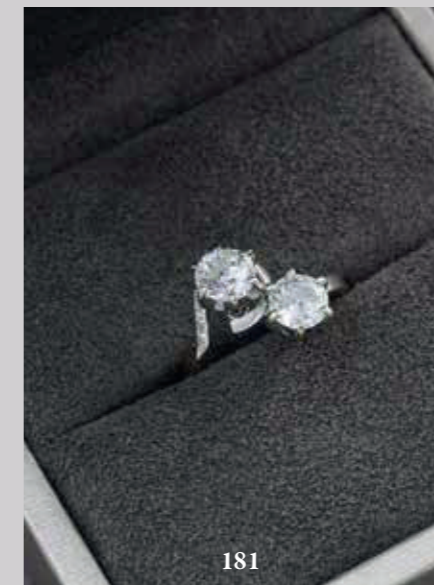

181

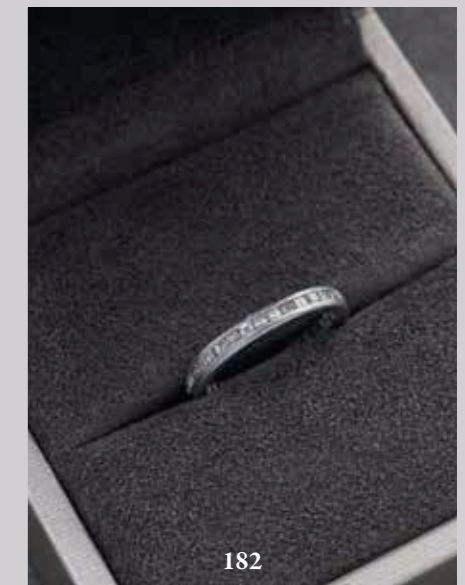

182



**186 - CARTIER**

**TORTUE**, vers 1915

**Montre de dame** en platine 950 millièmes (Tête de chien), or jaune et gris 18K 750 millièmes (Tête de médecin grec et Tête d'aigle) à mouvement mécanique.

- Boîtier de forme tonneau dite "tortue" en platine 950 millièmes, la lunette et les anses serties de 53 diamants (manque 1 diamant à 11 heures) de taille rose en serti grain perlé, allant de 0.01 à 0.03 carat pour environ 0.60 carat, couronne cannelée sertie d'une pierre bleue en cabochon en serti clos, dos en or jaune 18K 750 millièmes (Tête de médecin grec) vissé par 4 vis sur la carrure.
  - Cadran argent, minuterie chemin de fer et chiffres romains gras peints en noir, aiguilles pomme évidées en acier bleui.
  - Bracelet en cuir bleu à boucle ardillon en acier.
- Accompagnée d'un écrin d'époque.

Cadran signé "Cartier" et " Bte S.G.D.G" (Sans garantie du Gouvernement)

**Boîtier numéroté au dos :** 16554 et 7410

**Carrure numérotée à l'intérieur :** 16554

**Fond de boîtier numéroté à l'intérieur :** 7410

**Poinçon de maître :** E J pour Edmond Jaeger à l'intérieur du fond de boîte et sur la carrure (partiellement visible).

**Mouvement :** Mécanique à remontage manuel.

(Non signé et non numéroté)

**Dimensions :** 19,64 x 26,85 mm - **Poids brut :** 15,72 g.

**RETIRÉ**

**187**

**Paire de pendants d'oreilles** en or jaune 18K 750 millièmes et argent 800 millièmes retenant en pampilles une perle baroque probablement fine de 13 mm de haut, attachée par une fleur diamantée et retenue par une ligne de diamants de taille rose en serti grain.

**Hauteur :** 38 mm - **Poids brut :** 7,57 g

**RETIRÉ**

**188**

**Bague** en or gris 18K 750 millièmes ornée d'un diamant de taille moderne en serti griffe d'environ 1 carat, épaulé en chute de deux lignes de 22 diamants de taille moderne en serti grain pour environ 0,80 carat.

**Tour de doigt :** 52 - **Poids brut :** 5,69 g

**RETIRÉ**

**189**

**Solitaire** en or gris 18K 750 millièmes orné d'un diamant de taille cousin d'environ 3 carats en serti huit griffes.

Trace de poinçon de maître français.

**Dimensions de la pierre :** 9,32 x 8,99 x 6,35 mm

**Caractéristiques estimées :**

H - Si2 - Fluorescence slight - rondiste très fin - égrisures

**Tour de doigt :** 50 - **Poids brut :** 3,10 g.

**ADJUGÉ 11 600 €**



186



189



Dimensions de la pierre (environ)



187



188







190

**190**  
**MAUBOUSSIN**

**Bague** en or gris 18K 750 millièmes ornée d'un diamant de taille rectangulaire de 2,24 carats de couleur Fancy Intense Yellow en serti demi rail croisé et godronné.  
Signé et numéroté AK 3061.

Accompagnée de sa garantie de la boutique Mauboussin Cannes en date de 2013 et de son certificat du GIA N°17454156 de 2008, indiquant son leur opinion :

- **Forme** : Modified rectangular brillant
- **Poids** : 2,24 carats
- **Dimensions de la pierre** : 7,60 x 7,28 x 4,42 mm
- **Couleur** : Natural - Fancy Intense - Yellow - Even  
(Pureté estimée : VS2 - Fluorescence estimée : moyenne)

**Tour de doigt** : 52  
**Poids brut** : 13 g.

**ADJUGÉ 8 500 €**



Dimensions de la pierre (environ)



190



191

**191**

**Solitaire** en platine 850 millièmes orné d'un diamant de taille Old European Cut de 3,07 carats (pesé) en serti griffe, épaulé en légère chute de trois diamants de tailles ancienne et 8/8 en serti grain.

- **Forme** : ronde OEC
- **Poids** : 3,07 carats (pesé)
- **Couleur estimée** : G/H
- **Pureté estimée** : Si2
- **Fluorescence estimée** : Non
- **Dimensions de la pierre** : 9,30 - 9,54 x 5,44 mm

**Tour de doigt** : 58  
**Poids brut** : 4,58 g

**RETIRÉ**



Dimensions de la pierre (environ)



191





192



192

192

**Solitaire** en platine 850 millièmes orné d'un diamant de taille coussin ancienne de 4,75 carats (pesé) en serti griffe, sur un panier ajouré de cœurs entrouverts.

- **Forme** : coussin ancienne
- **Poids** : 4,75 carats (pesé)
- **Couleur estimée** : L/M
- **Pureté estimée** : Si2
- **Fluorescence estimée** : Slight
- **Dimensions de la pierre** : 9,38 - 10,41 x 6,30 mm

**Tour de doigt** : 57,5  
**Poids brut** : 3,85 g

RETIRÉ



Dimensions de la pierre (environ)



193



193

193

**Solitaire** en platine 850 millièmes orné d'un diamant de taille Old European Cut de 5,25 carats (pesé) en serti griffe, épaulé en légère chute de 14 diamants de tailles ancienne et 8/8 en serti mille-grain, le panier à volutes soutenant les griffes serti de 72 diamants de taille rose en serti mille-grain, pour environ 0.80 carat au total.

- **Forme** : ronde OEC
- **Poids** : 5,25 carats (pesé)
- **Couleur estimée** : L/M
- **Pureté estimée** : Si2
- **Fluorescence estimée** : Slight
- **Dimensions de la pierre** : 11,76 - 11,97 x 5,97 mm

**Tour de doigt** : 46 (bille de rétrécissement)  
**Poids brut** : 3,55 g

RETIRÉ

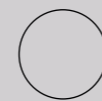

Dimensions de la pierre (environ)



194

**Bague jonc** en or jaune 18K 750 millièmes sertie d'un diamant de taille moderne d'environ 0,50 carat en serti grain, dans un entourage de 32 diamants de tailles moderne et ancienne en serti grain.  
**Tour de doigt** : 52,5  
**Poids brut** : 11,58 g.

**ADJUGÉ 650 €**

195

**Bague** en or gris 18K 750 millièmes sertie d'un saphir de taille cœur d'environ 1 carat en serti grain, ceint de diamants de taille moderne en serti grain.  
**Tour de doigt** : 53  
**Poids brut** : 2,60 g.

**ADJUGÉ 380 €**

196 - FRED

**Bague jonc** en or jaune 18K 750 millièmes à double godron, l'un bombé, l'autre plat. Signé et numéroté.  
**Tour de doigt** : 51  
**Poids brut** : 13,45 g.

**RETIRÉ**

197

**Bague** en or gris 18K 750 millièmes sertie d'un saphir de taille coussin allongé d'environ 2 carats en serti grain, ceint double ligne croisée de diamants de taille moderne en serti grain.  
**Tour de doigt** : 53  
**Poids brut** : 8,50 g.

**ADJUGÉ 830 €**

198

**Bague croisée** en or jaune et gris 18K 750 millièmes sertie d'une double volute pavée de 34 diamants de taille moderne en légère chute, sur une monture à gradins.  
**Tour de doigt** : 52  
**Poids brut** : 7,05 g.

**ADJUGÉ 430 €**

199

**Boucles d'oreilles** en or gris 18K 750 millièmes sertie d'un saphir de taille ronde d'environ 1 carat en serti grain, ceint d'un décor floral diamanté en serti grain.  
**Dimensions** : 24 x 15 mm  
**Poids brut** : 7,46 g.

**ADJUGÉ 850 €**

200

**Bague** en or jaune 18K 750 millièmes sertie d'un saphir de taille ovale d'environ 4 carats en serti demi clos, épaulé triangulairement et en chute de 9 diamants de taille moderne en serti grain.  
**Tour de doigt** : 53  
**Poids brut** : 9,11 g.

**ADJUGÉ 850 €**

201

**Pendentif** en or gris 18K 750 millièmes orné d'un diamant de taille moderne en serti griffe pour environ 0,20 carat. Accompagnée de sa chaîne en or gris 18K à maille vénitienne, fermoir mousqueton.  
**Poids brut** : 3 g.

**RETIRÉ**

202

**Bague jonc ajourée** en or jaune et gris 14K 585 millièmes sertie d'un rubis de taille ovale dans un entourage de brillants en serti grain.  
**Tour de doigt** : 57  
**Poids brut** : 6,78 g.

**RETIRÉ**

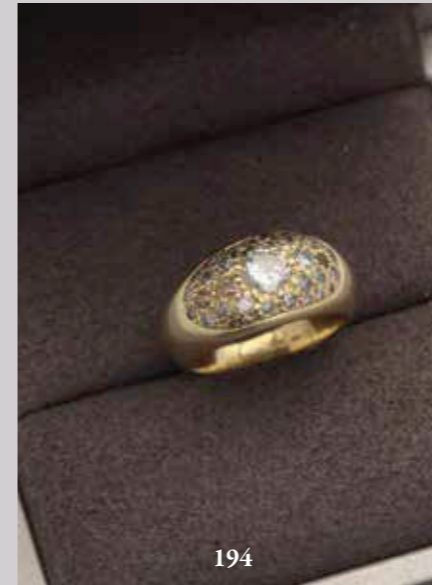

194

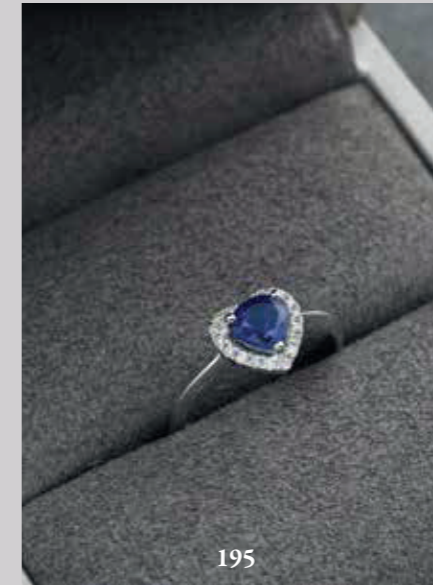

195

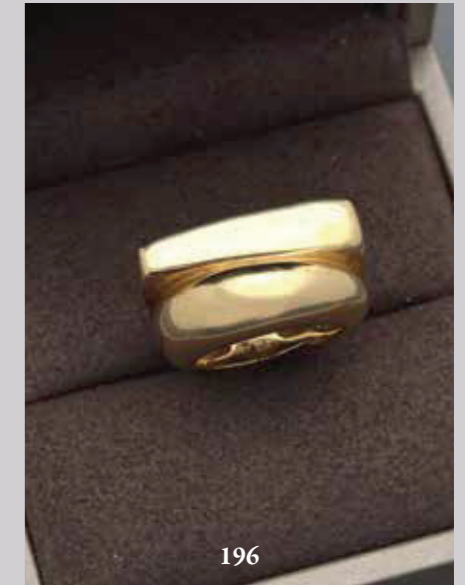

196

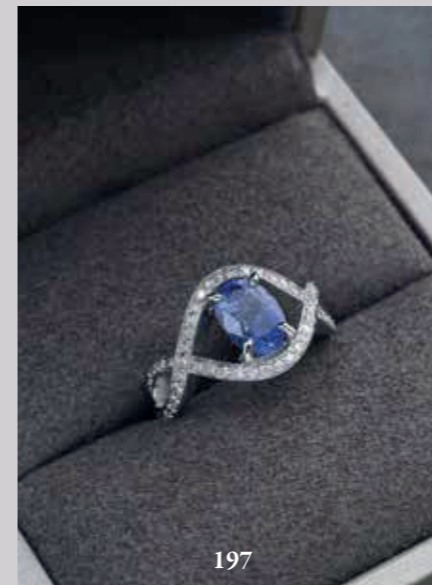

197

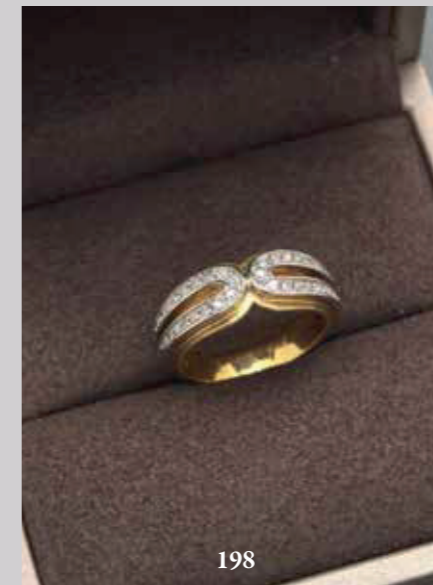

198

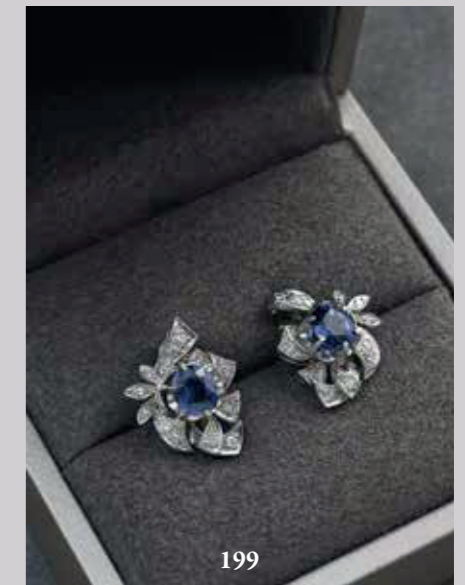

199



203



204



205

203

**Broche Fleur** en argent 800 millièmes et or rose 18K 750 millièmes, les feuilles et les fleurs ponctuées de diamants de taille rose en serts grain et festonné.  
**Dimensions** : 57 x 24 mm  
**Poids brut** : 12,57 g.

**RETIRÉ**

204 - HERMES

Bracelet en métal émaillé dans les tons rouge et blanc, à décor de cadran solaire. Signé à l'intérieur.  
**Diamètre intérieur** : 7,5 cm

**RETIRÉ**

205

**Collier de 3 rangs de perles de culture rondes** de 9 mm de moyenne, le fermoir en argent 800 millièmes et or jaune 18K 750 millièmes figurant un motif floral ponctué de diamants de tailles rose et demi-rose en serts grain et griffe, système de fermeture à cliquet avec huit de sécurité.  
**Nombre total des perles** : 200 perles  
**Longueur** : 46 cm - **Poids brut** : 119 g

**RETIRÉ**

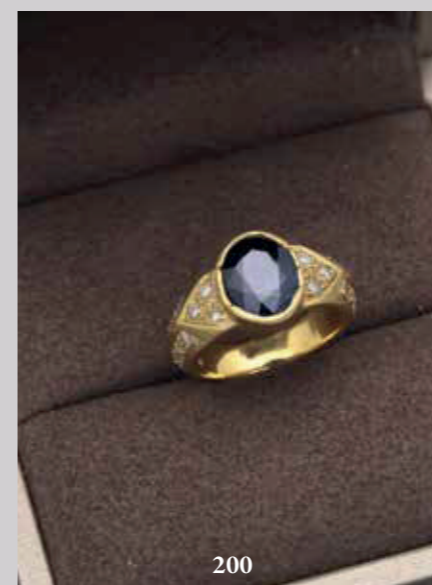

200



201

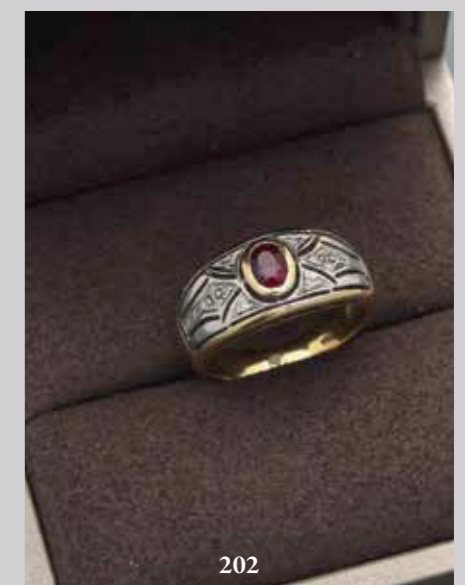

202



206

**MONTRE DE POCHE**

**Joseph Poussou - Or Jaune N° 4635, Vers 1872**

Montre de poche en or jaune 18 carats (750 millièmes) à double lunette et tranche du boîtier guilloché, fond clippé gravé d'initiales (numérotée). Cadran blanc émaillé à chemin minute, chiffres romains stylisés et aiguilles lance en or. Petit compteur seconde à 6 h. Réglage des fonctions au dos du capot avec clef d'époque. Cache-poussière signé et guilloché.

**Mouvement :** Calibre mécanique remontage manuel échappement à cylindre signé.

**Diamètre :** 45 mm. - **État :** Dans l'état (*Fonctionne, prévoir révision*).

**Poids brut :** 72,70 g

**ADJUGÉ 780 €**

**207 - VACHERON CONSTANTIN**

**Montre de Poche - Or Rose / Maison Calmels Pau N° 183520, Vers 1890**

Imposante montre de poche en or rose 18 carats (750 millièmes) à lunette godronnée et charnière à débordement (poinçonnée, signée Vacheron Constantin Genève sur le capot de protection du mouvement et maison Calmels Pau, numérotée sur les deux capots). Cadran émaillé à chemin de fer, chiffres arabes, chiffres romains et aiguilles stylisées en or rose, compteur en creux des secondes à 6 h. Réglages des fonctions par le remontoir à 12 h. **Mouvement :** Calibre mécanique à remontage manuel signé Vacheron Constantin - n° 304365 Croix de Malte Swiss.

**Diamètre :** 51 mm - **État :** Dans l'état (*Fonctionne, prévoir révision*)

**Poids brut :** 91,30 g

**ADJUGÉ 1 500 €**

74 208

**MONTRE DE POCHE**

**Décor Floral - Or Rose N° 22961, Vers 1880**

Montre de poche en or rose 18 carats (750 millièmes) à double lunette et charnières apparente, fond clippé gravé de frises florales (numéroté et poinçonné). Cadran blanc émaillé à chemin minute bleu, chiffres romains et aiguilles lance en or. Réglage des fonctions au dos du capot avec clef d'époque. Cache poussière signé, cylindre huit rubis.

**Mouvement :** Calibre mécanique remontage manuel échappement à cylindre.

**Diamètre :** 44 mm - **État :** Dans l'état (*Fonctionne, prévoir révision*).

**Poids brut :** 56,20 g

**ADJUGÉ 590 €**

**209 - PIAGET**

**Montre de dame** en or jaune 18K 750 millièmes à mouvement mécanique.

- Boîtier rond en or jaune, lunette sertie de 20 diamants de taille moderne en serti griffe pour environ 0,60 carat au total et de six diamants de taille poire pour environ 0,15 carat au total, couronne cannelée, fond clippé.
- Cadran champagne muet, aiguilles dauphines.
- Bracelet en or jaune à motif écorce, fermoir bijou.

Boîtier, cadran, mouvement et boucle signés.

**Mouvement :** mécanique à remontage manuel calibre P4

**Mouvement numéroté :** N° 7902640

**Boîtier :** 4351A6 / 555281

**Longueur du bracelet :** 17,5 cm - **Dimensions :** 24 x 27 mm

**État :** Dans l'état (*Fonctionne, prévoir révision*).

**Poids brut :** 48,72 g

**ADJUGÉ 4 400 €**

**210 - RICHARDS-ZEGER**

**Vendôme Lady - Or Jaune - Vers 1988**

Montre classique style Vendôme en or jaune 18 carats (750 millièmes) à boîtier rond et attaches appliquées, fond clipsé monobloc (poinçonné). Cadran or brossé et aiguilles lance en or jaune. Bracelet de lézard (Varanus SPP. CITES annexe II B) usagé à boucle ardillon plaqué or.

**Mouvement :** Calibre mécanique remontage manuel rond / Eta Swiss.

**Dimensions :** 24 x 32 mm. - **État :** Dans l'état (*Prévoir révision*)

**Poids brut :** 21,90 g.

**ADJUGÉ 240 €**

**211 - MEGÈVE**

**Montre de dame** en or jaune 18K 750 millièmes à mouvement mécanique.

- Boîtier rectangulaire en or jaune, anses rouleaux godronnées, couronne cannelée, fond clipsé.
- Cadran en deux tons d'argent, chiffres arabes appliqués, aiguilles droites.
- Bracelet en or jaune à maille tressée, fermoir bijou.

Cadran signés.

**Mouvement :** mécanique à remontage manuel

**Longueur du bracelet :** 17,5 cm - **Dimensions :** 14 x 33 mm

**État :** Dans l'état (*Fonctionne, prévoir révision*).

**Poids brut :** 33,57 g.

**ADJUGÉ 980 €**

**212 - VACHERON CONSTANTIN**

**Classique Extra - Plat / Or Jaune - Réf. 6351 - Vers 1955**

Montre ronde extra-plate en or jaune 18 carats (750 millièmes) à lunette lisse, anses bec et fond clipsé monobloc (poinçonné, signé et numéroté). Cadran argenté (avec traces) à index appliqués et aiguilles lance en or jaune. (Sans verre à remboîter.) Bracelet en cuir rapporté à boucle plaqué or.

**Mouvement :** Calibre mécanique remontage manuel signé

Vacheron Constantin / 1003 N° 552998 Swiss.

**Diamètre :** 32 mm. - **État :** Dans l'état (*Fonctionne, prévoir révision*)

**Poids brut :** 25,40 g.

**ADJUGÉ 1 350 €**

**213 - ZENITH**

**Sport Ingénieur /Anti-Magnétique - Or Jaune - Vers 1958**

Montre sport des années 1950 à grande ouverture en or jaune 9 carats (375 millièmes) avec anses cornes stylisées et fond vissé étanche (signé des atelier Handley et poinçonné). Cadran argenté et patiné à chiffres arabes appliqués et aiguilles lance, grande trotteuse seconde. Bracelet rapporté en cuir chocolat à boucle ardillon.

**Mouvement :** Calibre mécanique remontage manuel

signé Zénith / 106-50-6 Swiss

**Diamètre :** 35 mm. - **État :** Bon état. - **Poids total brut :** 41,40 g

**ADJUGÉ 360 €**

**214**

**Lady Joaillerie - Or Gris - Vers 1978**

Élégante montre de dame joaillerie de commande en or gris 18 carats (750 millièmes), lunette sertie de 16 diamants (de taille moderne en serti griffe pour environ 1,60 carat), fond clippé monobloc (poinçonné). Couronne intégrée à 3 h. Cadran argenté et brossé à index en brillants stylisés et aiguilles lance. Bracelet ruban intégré d'origine en or gris 18 carats (750 millièmes) à boucle clippée.

**Mouvement :** Calibre mécanique remontage manuel.

**Dimensions :** 21 x 24 mm. **État :** Bon état (*Écrin plumier d'époque*)

(*Fonctionne, prévoir révision*) - **Poids total brut :** 35,90 g

**RETIRÉ**



206



207



208



209

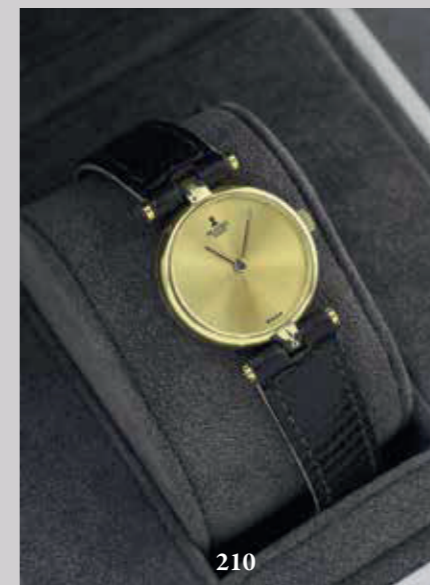

210

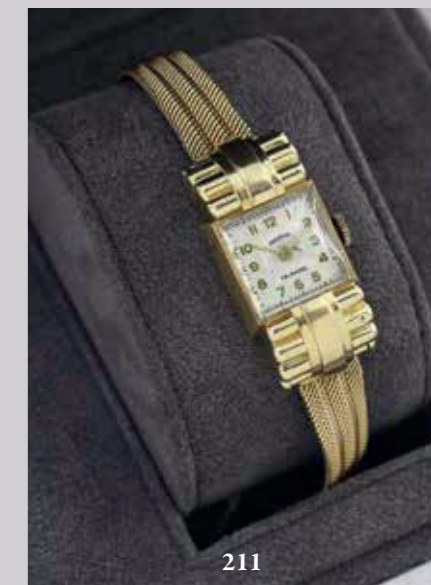

211



212



213



214

75



215  
**Collier** en or jaune 18K750 millièmes à maille torsadée en chute, fermoir mousqueton.  
**Longueur** : 45 cm  
**Poids** : 36,44 g

**ADJUGÉ 1 230 €**

216  
**Bracelet à maille** gourmette creuse en or jaune 18 carats (750 millièmes). Fermoir à cliqué avec sécurité - poinçon de maître Français tête d'aigle et tête de cheval. Vers 1838 - 1919  
**Longueur total** : 19,50 cm  
**Poids brut** : 80,60 g

**ADJUGÉ 2 800 €**

217  
**Collier Papillon** en or jaune 18K750 millièmes, les ailes serties de 10 diamants de taille moderne pour environ 0,70 carat en serti grain et centré d'un saphir vole en serti clos.  
Maille forçat avec fermoir mousqueton.  
**Dimensions** : 11 x 21 mm  
**Longueur du collier** : 45 cm  
**Poids brut** : 10,56 g

**RETIRÉ**

76 218  
**Bague chevalière** or jaune 18K 750 millièmes chiffrée PJ.  
Poinçon de maître français R Homard T  
**Tour de doigt** : 57 - **Poids** : 17,6 g

**ADJUGÉ 600 €**

219  
**Bague chevalière** or jaune 18K 750 millièmes chiffrée PJ.  
**Tour de doigt** : 53 - **Poids** : 6,30 g

**ADJUGÉ 210 €**

220  
**Lot de briquets** St Dupont en métal doré striée et Rowenta en métal guillochée.

**ADJUGÉ 50 €**

221 - MONTBLANC \*  
**Meisterstuck Stylo bic** Meisterstuck 'Doué' en résine noire et capuchon en métal argenté - accompagné de ces boutons de manchette en métal chromé monogrammés - Vers 2000  
**Longueur** : 13,5 mm (stylo)

**ADJUGÉ 150 €**

\* frais judiciaires de 14,28 % TTC

222 - MAUBOUSSIN \*  
**Chronographe Energie Vitale - Cadran Ardoise - Réf. 9152301-591**  
Vers 2010

Chronographe sport à grande ouverture à lunette rainurée et boîtier en acier, fond vissé (signé et numéroté). Cadran gris ardoise bi tons à chiffres arabes appliqués. Deux compteurs noirs (minutes, secondes). Bracelet en cuir à boucle ardillon en acier signée Mauboussin.

**Mouvement** : Calibre à remontage à quartz.  
**Dimensions** : 32 x 51 mm  
**État** : Dans l'état (Prévoir révision).

**ADJUGÉ 200 €**

\* frais judiciaires de 14,28 % TTC



224



223

223 - MOVADO  
**Montre de Dame Luxe / Or Jaune Réf. 1395, vers 1950**

Élégante et rare montre de dame en or jaune 18 carats (750 millièmes), boîtier rond à lunette cannelée, remontoir cabochon et fond monobloc (signé Movado, numéroté et poinçonné). Cadran argenté avec manque à chiffres arabes appliqués et aiguilles lance. Bracelet ruban à maille chaîne en or jaune 18 carats (750 millièmes) à fermoir clippé

**Mouvement** : Calibre mécanique à remontage manuel signé MOVADO / 13 n° 23028 Swiss.  
**Diamètre** : 20 mm. **État** : Bon état (Prévoir révision) **Poids brut**: 23,50 g

**ADJUGÉ 670 €**

224  
**Stylo plume** en ivoirine cerclé d'or, la plume en or jaune 18K 750 millièmes.  
Travail du XIXe siècle.

On y joint une montre de poche en or jaune 18K 750 millièmes sans le mouvement.  
**Poids brut** : 17 g

**RETIRÉ**



215

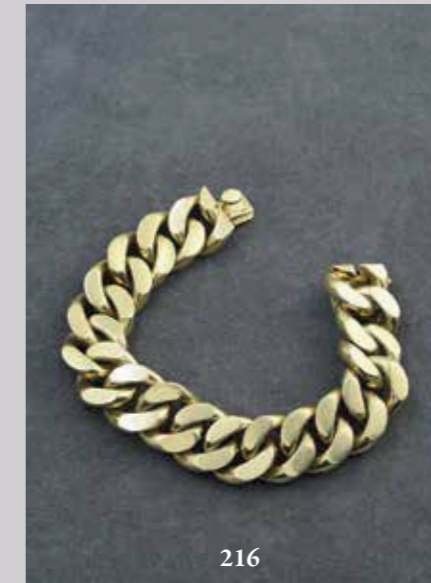

216



217



218

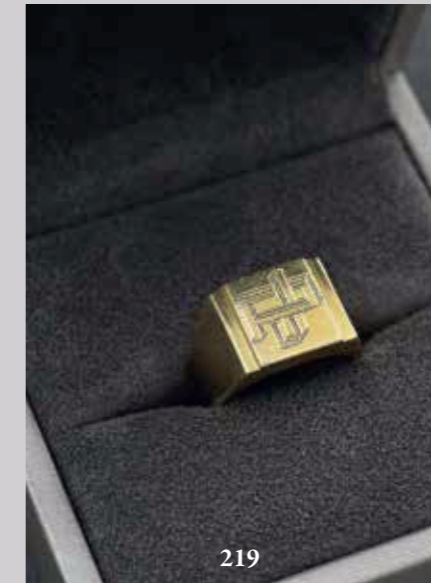

219

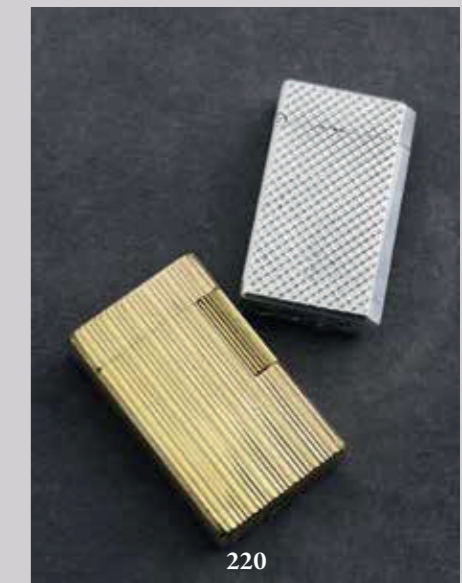

220



221



221

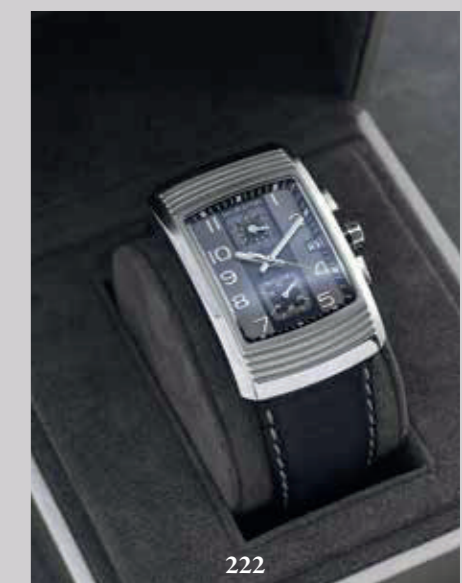

222

Retrouvez tous ces lots et bien d'autres sur notre site internet :

[www.hdv-quinconces.com](http://www.hdv-quinconces.com)

ainsi que sur les plateformes d'enchères en ligne :

[www.drouot.com](http://www.drouot.com) - [www.interencheres.com](http://www.interencheres.com)



## CONDITIONS GÉNÉRALES D'ACHAT AUX ENCHÈRES PUBLIQUES HÔTEL DES VENTES BORDEAUX QUINCONCES

### COMMISSION ACHETEUR

L'adjudicataire devra acquitter en sus du montant de l'enchère et par lot, les frais et taxes suivantes :

23 % TTC (vente volontaire) Majoration en LIVE

3 % HT sur Interenchères

1,5 % HT sur Drouot Digital

15,02 % TTC (vente judiciaire)

Pas de majoration en LIVE

### AVANT LA VENTE L'ÉTAT DES LOTS

Tous les biens sont vendus dans l'état dans lequel ils se trouvent au moment de la vente avec leurs imperfections ou défauts.

Les dimensions, couleurs et poids des objets sont donnés à titre indicatif et ne sont pas contractuels. Il est de la responsabilité de chaque futur enchérisseur d'examiner attentivement chaque lot avant la vente et de se fier à son propre jugement afin de prendre connaissance de ses caractéristiques et de ses éventuelles réparations ou restaurations. L'ensemble des objets présentés à la vente sont des biens d'occasion.

Aucune réclamation ne sera possible relativement aux restaurations d'usage et petits accidents. L'absence d'indication de restauration ou d'accident n'implique nullement qu'un objet soit exempt de défaut.

Nous sommes à votre disposition pour vous fournir un rapport détaillé sur l'état des lots ainsi que des photos supplémentaires dans le cas où vous ne pouvez vous rendre physiquement à l'exposition.

### LES ENCHÈRES

Les enchères peuvent être portées en personne, par téléphone, ou sur : [interencheres.com](http://interencheres.com) ou [drouotonline.com](http://drouotonline.com)

### EN SALLE

Au premier achat, vous devez fournir aux membres de l'étude vos coordonnées et garanties bancaires. En enchérissant, vous le faites à titre personnel et vous êtes le seul responsable de cette enchère.

### ORDRES D'ACHAT ÉCRITS & TÉLÉPHONIQUES

Si vous ne pouvez pas assister à la vente, nous pouvons exécuter des ordres d'achat donnés par écrit à votre nom. Ce service est gratuit et confidentiel. Les lots sont achetés au meilleur prix, en respectant le prix de réserve et les autres enchères. Dans le cas d'ordres identiques, le premier arrivé aura la préférence. Indiquez toujours un montant ferme.

Les enchères téléphoniques sont acceptées pour les lots dont l'estimation basse est égale ou supérieure à 200 euros.

L'étude ne pourra être tenue responsable d'avoir manqué d'exécuter un ordre d'achat par erreur, dysfonctionnement téléphonique ou pour toute autre cause.

**Les ordres d'achat peuvent être adressés par email :**

**[etude@hdv-quinconces.com](mailto:etude@hdv-quinconces.com)**

par courrier : **24 rue Ferrère 33000 Bordeaux**

ou remis à un membre de notre étude.

L'étude se réserve le droit de ne pas respecter un ordre d'achat communiqué par mail et/ou téléphone.

Afin d'assurer un service satisfaisant aux enchérisseurs, il vous est demandé de vous assurer que nous avons bien reçu vos ordres d'achat au moins 24 h avant la vente.

### LA VENTE

L'ordre du catalogue sera suivi pendant la vente. Des modifications pourront être apportés au catalogue et inscrites au procès-verbal de la vente. Le commissaire-priseur se réserve le droit d'enchérir de manière successive ou en réponse à d'autres enchères, et ce au nom et pour le compte du vendeur à concurrence du prix de réserve.

### APRÈS LA VENTE PAIEMENT

Le paiement doit être effectué immédiatement après la vente.

**Le règlement pourra être effectué :**

**- En espèces jusqu'à :**

1 000 € (commission acheteur comprise) pour les particuliers français,

15.000 € (commission acheteur comprise)

pour les ressortissants étrangers sur présentation de deux pièces d'identité.

- Par carte de crédit sur présentation d'une pièce d'identité,

- Par virement bancaire :

Banque Populaire Aquitaine : **IBAN** : FR76 1090 7003 2700 0300 5883 625

**BIC** : CCBPFRPPBDX

Acquéreurs étrangers CEE ou HORS CEE paiement par virement uniquement.

Pour les achats en ligne via [interencheres.com](http://interencheres.com) les règlements sont prélevés directement sur votre carte bancaire, sauf indication de votre part donnée par téléphone ou par mail. Tout bordereau d'adjudication demeuré impayé auprès de la SVV A. Courau et Alain Courau ou ayant fait l'objet d'un retard de paiement est susceptible d'inscription au Fichier TEMIS.

### ENLÈVEMENT DES LOTS & FRAIS DE GARDIENNAGE

Aucun lot ne sera remis aux acquéreurs avant acquittement de l'intégralité des sommes dues. Enlèvement des lots uniquement sur rendez-vous au **05 56 11 11 96**

Le gardiennage des meubles et objets est offert pendant dix jours ouvrés à compter du jour de la vente.

**Au-delà des frais de gardiennage seront facturés :**

Bijoux/ bibelots : 20 euros / mois

Petits meubles : 30 euros / mois

Grands meubles : 40 euros / mois

### ENVOI DES LOTS

**Vous pouvez contacter ce prestataire :**

MBE (Mail Boxes Etc) - [mbe011sdv@mbefrance.fr](mailto:mbe011sdv@mbefrance.fr)

Ou tout autre transporteur ou moyen à votre convenance.

La SVV A. Courau et Alain Courau a recours à la plateforme TEMIS opérée par la société Commissaires-Priseurs Multimédia (CPM), aux fins de gestion du recouvrement des Bordereaux impayés.

Dans ce cadre, en cas de retard de paiement, les données à caractère personnel relatives aux enchérisseurs, ou leurs représentants, (notamment identité et coordonnées des enchérisseurs, informations relatives à la vente, bordereaux) sont susceptibles d'être communiquées à CPM aux fins de gestion du recouvrement amiable de créance.

CPM intervient en qualité de sous-traitant au sens du Règlement général sur la protection des données (Règlement UE 2016/679 du 27 avril 2016).



### ENCHÈRES EN DIRECT ET ORDRE D'ACHAT SECRET VIA LE SERVICE LIVE DU SITE INTERENCHERES.COM

#### Enchère en direct

Si vous souhaitez enchérir en ligne (en direct ou par dépôt d'ordre d'achat secret) pendant la vente, veuillez-vous inscrire sur [www.interencheres.com](http://www.interencheres.com) et effectuer une empreinte carte bancaire (vos coordonnées bancaires ne nous sont pas communiquées en clair). Vous acceptez de ce fait que [www.interencheres.com](http://www.interencheres.com) communique à la SVV SVV A. Courau et Alain Courau tous les renseignements relatifs à votre inscription ainsi que votre empreinte carte bancaire.

La SVV A. Courau et Alain Courau se réservent le droit de demander, le cas échéant, un complément d'information avant votre inscription définitive pour enchérir en ligne. Toute enchère en ligne sera considérée comme un engagement irrévocable d'achat.

#### Ordre d'achat secret :

La SVV A. Courau et Alain Courau n'ont pas connaissance du montant maximum de vos ordres secrets déposés via [interencheres.com](http://interencheres.com). Vos enchères sont formées automatiquement et progressivement dans la limite que vous avez fixée. L'exécution de l'ordre s'adapte au feu des enchères en fonction des enchères en cours.

#### Le pas d'enchère est défini par les intervalles suivants :

Jusqu'à 19 € : .....	5 €	de 20 € à 199 € : .....	10 €
de 200 € à 499 € : .....	50 €	de 500 € à 999 € : .....	100 €
de 1 000 € à 4 999 € : .....	200 €	de 5 000 € à 9 999 € : .....	500 €
de 10 000 € à 19 999 € : .....	1 000 €	de 20 000 € à 49 999 € : .....	2 000 €
de 50 000 € à 99 999 € : .....	5 000 €	100 000 € et plus : .....	10 000 €

## CONDITIONS GÉNÉRALES D'ACHAT AUX ENCHÈRES PUBLIQUES HÔTEL DES VENTES BORDEAUX QUINCONCES

### Adjudication

Si vous êtes adjudicataire en ligne via une enchère portée en direct ou par le biais d'un ordre d'achat secret, vous autorisez la SVV A. Courau et Alain Courau, si elle le souhaite, à utiliser votre empreinte carte bancaire pour procéder au paiement, partiel ou total, de vos acquisitions y compris des frais habituels à la charge de l'acheteur.

**Ces frais sont majorés :**

• Pour les lots volontaires, majoration de 3 % HT du prix d'adjudication (soit +3,60 % TTC).

• Pour les véhicules volontaires, majoration de 35 EUR HT par véhicule (soit +42 EUR TTC par véhicule).

• Pour les ventes judiciaires et caritatives, pas de majoration des frais habituels.

La SVV A. Courau et Alain Courau ne peuvent garantir l'efficacité de ces modes d'enchères et ne peuvent être tenus pour responsables d'un problème de connexion au service, pour quelque raison que ce soit.

En cas d'enchère simultanée ou finale d'un mon-tant égal, il est possible que l'enchère portée en ligne ne soit pas prise en compte si l'enchère en salle était antérieure. En toute hypothèse, c'est le commissaire-priseur qui sera le seul juge de l'enchère gagnante et de l'adjudication sur son procès-verbal.



### NOTICE D'INFORMATION

#### Fichier des restrictions d'accès aux ventes aux enchères

La SVV A. Courau et Alain Courau est abonné au Service TEMIS permettant la consultation et l'alimentation du Fichier des restrictions d'accès aux ventes aux enchères ("Fichier TEMIS") mis en œuvre par la société Commissaires-Priseurs Multimédia (CPM), société anonyme à directeur, ayant son siège social sis à (75009) Paris, 37 rue de Châteaudun, immatriculée au registre du commerce et des sociétés de Paris sous le numéro 437 868 425.

Tout bordereau d'adjudication demeuré impayé auprès de la SVV A. Courau et Alain Courau ou ayant fait l'objet d'un retard de paiement est susceptible d'inscription au fichier TEMIS.

#### (1) Finalité et base légale du Fichier TEMIS

Le Fichier TEMIS recense les incidents de paiement des bordereaux d'adjudication (retards et défauts de paiement), quel que soit le mode de participation des enchérisseurs (présentiel ou à distance) et peut être consulté par toutes les structures de ventes aux enchères opérant en France et abonnées au service.

L'enchérisseur est informé qu'à défaut de régularisation de son bordereau d'adjudication dans le délai mentionné sur le bordereau, une procédure d'inscription audit fichier pourra être engagée par la SVV A. Courau et Alain Courau.

La mise en œuvre du Fichier TEMIS et son utilisation par la SVV A. Courau et Alain Courau est nécessaire aux fins de l'intérêt légitime des abonnés au Service TEMIS de prévenir les impayés et sécuriser ainsi les ventes aux enchères.

#### (2) Organismes autorisés à consulter le Fichier TEMIS (destinataires)

Le Fichier TEMIS peut être consulté par toute structure de vente abonnée (professionnels et sociétés habilités à diriger des ventes de meubles aux enchères publiques conformément à la réglementation applicable et notamment aux prescriptions du Titre II "Des ventes aux enchères" du Livre III du Code de commerce (ci-après les "Professionnels Abonnés"), souhaitant se pré-munir contre les impayés et sécuriser ainsi la participation aux ventes aux enchères qu'ils organisent. La liste des abonnés au Service TEMIS est consultable sur le site [www.interencheres.com](http://www.interencheres.com), menu "Acheter aux enchères", rubrique "Les commissaires priseurs".

#### (3) Conséquence d'une inscription au Fichier TEMIS

Dans le cas où un enchérisseur est inscrit au fichier TEMIS, la SVV A. Courau et Alain Courau pourra conditionner l'accès aux ventes aux enchères qu'elle organise à l'utilisation de moyens de paiement ou garanties spécifiques ou refuser temporairement la participation des enchérisseurs aux ventes aux enchères pour lesquels ces garanties ne peuvent être mises en œuvre.

L'inscription au fichier TEMIS pourra avoir pour conséquence de limiter la capacité d'enchérir de l'enchérisseur auprès des professionnels abonnés au service TEMIS. Elle entraîne par ailleurs la suspension temporaire de l'accès au service "live de la

plateforme" [www.interencheres.com](http://www.interencheres.com) gérée par CPM, conformément aux conditions générales d'utilisation de cette plateforme.

#### (4) Durée d'inscription

Les enchérisseurs sont informés du fait que la durée de l'inscription sur le Fichier TEMIS est déterminée par le nombre de bordereaux d'adjudications restés impayés auprès des Professionnels Abonnés au Fichier TEMIS, par leurs montants cumulés et par leur régularisation ou non. La durée de l'inscription au Fichier TEMIS est réduite si l'Enchérisseur régularise l'en-semble des Incidents de paiement. Elle est augmentée lorsque l'enchérisseur est concerné par plusieurs bordereaux impayés inscrits au Fichier TEMIS.

L'inscription d'un bordereau d'adjudication en incident de paiement est supprimée automatiquement au maximum à l'issue d'une durée de 24 mois lorsque l'enchérisseur ne fait l'objet que d'une seule inscription, et de 36 mois lorsque l'enchérisseur fait l'objet de plusieurs inscriptions.

#### (5) Responsabilités

Pour l'application de la législation en matière de protection des données personnelles, CPM et la SVV A. Courau et Alain Courau ont tous deux la qualité de responsable de traitement.

CPM est responsable de la mise en œuvre du Fichier TEMIS, ce qui inclut notamment la collecte de données auprès des abonnés, la mutualisation et la diffusion des données à caractère personnel qui y sont recensées, ainsi que la sécurité du système d'information hébergeant le Fichier TEMIS.

La SVV A. Courau et Alain Courau, en tant qu'abonné est responsable de son utilisation du Fichier TEMIS, ce qui inclut notamment la communication des données à caractère personnel relatives aux adjudicataires à CPM en vue de l'inscription au Fichier TEMIS, la vérification de l'exactitude et la mise à jour des données, la consultation, ainsi que la réutilisation des informations du Fichier TEMIS.

#### (6) Droits des personnes

Les enchérisseurs souhaitant savoir s'ils font l'objet d'une inscription au Fichier ou contester leur inscription peuvent adresser leurs demandes par écrit en justifiant de leur identité par la production d'une copie d'une pièce d'identité :

**- Pour les inscriptions réalisées par la SVV A. Courau et Alain Courau :**

par écrit auprès de l'étude : **24 rue Ferrère 33000 Bordeaux**  
ou par email : [etude@hdv-quinconces.com](mailto:etude@hdv-quinconces.com)

**- Pour les inscriptions réalisées par d'autres Professionnels Abonnés :**

par écrit auprès de Commissaires-Priseurs Multimédia  
**37, rue de Châteaudun, 75009 Paris, ou par email [contact@temis.auction](mailto:contact@temis.auction).**

Toute demande tendant à l'exercice des droits d'effacement, de limitation, d'opposition dont dispose l'Enchérisseur en application de la législation en matière de protection des données personnelles, ainsi que toute autre contestation d'une inscription doit être adressée au Professionnel à l'origine de l'inscription qui effectuera une demande de mise à jour auprès de CPM. En cas de difficultés, l'enchérisseur a la faculté de saisir CPM en apportant toute précision et tout document justificatif afin que CPM puisse instruire sa réclamation.

L'enchérisseur dispose également du droit de saisir la Commission nationale de l'informatique et des libertés (CNIL) [3 Place de Fontenoy - TSA 80715 - 75334 Paris Cedex 07, [www.cnil.fr](http://www.cnil.fr)] d'une réclamation concernant son inscription au Fichier TEMIS. Pour en savoir plus concernant le Fichier TEMIS, l'enchérisseur est invité à consulter la politique de confidentialité de CPM accessible sur [www.temis.auction](http://www.temis.auction).

#### (7) Coordonnées de l'Enchérisseur

Les notifications importantes relatives aux suites de l'adjudication seront adressées à l'adresse email et/ou à l'adresse postale déclarée par l'enchérisseur auprès de la structure lors de l'adjudication. L'enchérisseur doit informer la SVV A. Courau et Alain Courau de tout changement concernant ses coordonnées de contact.



VINTAGE WATCH STORY

Conception et réalisation du catalogue :

VWS / Alexandre Léger

Crédits photographiques : VWS



## CALENDRIER DES VENTES

7 AVRIL 2022 :

"PLAYGROUND"  
VENTE DE POP CULTURE

5 MAI 2022 :

JOUETS, TABLEAUX,  
MOBILIER & OBJETS D'ART

24 MAI 2022 :

"DRINK OUR LOTS"  
VINS ET SPIRITUEUX

12 JUIN :

MONTRES DE COLLECTION  
& JOAILLERIE

16 JUIN :

"COLLECTION 2022"  
CHINEZ L'ICONIQUE DE DEMAIN !

3 JUILLET :

MONTRES DE COLLECTION  
"STOCK D'HORLOGER"

FIN JUILLET :

"VIDE GRENIER"

## NOTRE ÉQUIPE

M<sup>c</sup> Maxence Mazzoni  
Commissaire-priseur

Charles Courau  
Directeur

Clélia Simonnet & Lollie Doche  
Assistantes de Commissaire-Preneur  
05 56 11 11 96  
etude@hdv-quinconces.com

Julia Aigron  
Agence Exorde - Communication digitale



CHARLES COURAU



M<sup>c</sup> MAXENCE MAZZONI

L'Hôtel des Ventes Bordeaux Quinconces  
vous ouvre ses portes au 24 rue Ferrère.

Professionnel du marché du vin, Charles Courau choisit en 2008 de poursuivre sa carrière aux côtés de son père, Maître Alain Courau, commissaire-priseur de renom à Bordeaux depuis plus de 40 ans.

Il s'associe aujourd'hui à Maxence Mazzoni, d'abord commissaire-priseur à Paris puis au Havre. C'est à présent à Bordeaux qu'ils vous invitent à suivre leur actualité au fil des expositions, journées d'expertises et ventes aux enchères généralistes et de spécialités au sein du nouvel Hôtel des Ventes.

Ce nouveau lieu dédié au marché de l'art et à la culture vous accueille du lundi au vendredi de 9 h à 12 h 30 et de 14 h à 18 h.  
Expertises sur rendez-vous.



HÔTEL DES VENTES  
BORDEAUX QUINCONCES



## JOURNÉES D'EXPERTISES GRACIEUSES & CONFIDENTIELLES

Tous les 1<sup>er</sup> et 3<sup>e</sup> lundis de chaque mois

Nous vous proposons une journée dédiée exclusivement aux expertises.  
Montres, bijoux, pierres précieuses... en vue de prochaines ventes aux enchères.

Des experts sont présents ces jours là afin de vous offrir gracieusement la meilleure des expertises.



**Mme Louise Teisseire**  
Gemmologue & experte  
près la cour d'appel de Pau

expertise@louiseteisseire.com  
06 82 82 27 63



**M. Alexandre Léger**  
Expert CEA en Joaillerie  
& montres de collection

alexleger92@gmail.com  
06 18 89 02 02



**M. Jean-Christophe Guyon**  
de Vintage Watch Story  
Expert CEA en Horlogerie  
& Expert près la cour d'appel  
de Bordeaux

jcollection@cegetel.net  
06 60 74 02 45

À savoir que nous travaillons également en collaboration avec d'autres experts.  
Ils interviennent ponctuellement lors de nos journées d'expertises sur les plusieurs thématiques :  
art asiatique, tableaux anciens et modernes, sculptures et bronzes, art décoratif et design...

**Lundi 4 avril 2022** : journée d'expertise sera sur la thématique montres/bijoux et mode/maroquinerie de luxe  
En compagnie de l'experte mode et maroquinerie : **Madame Claire Lambaire**

Vous désirez prendre rendez-vous pour une journée d'expertises ?

1. Se rendre sur notre site internet : [www.hdv-quinconces.com](http://www.hdv-quinconces.com)  
Rubrique : Calendrier/Journée d'expertises/Prendre rendez-vous
2. Choisir le créneau qui vous convient le mieux :  
le jour et l'heure du rendez-vous  
(en fonction des disponibilités restantes).
3. Je remplis mes coordonnées personnelles
4. Votre rendez-vous est confirmé !  
Une confirmation par mail et par sms vous sera envoyée.

# VENTE EN PRÉPARATION



BOÎTE EN ÉCAILLE BLONDE ET DEUX TONS D'OR,  
FIGURANT UN PORTRAIT PEINT  
DE LA REINE MARIE ANTOINETTE

## DIMANCHE 12 JUIN 2022 À 14 H 00

EXCEPTIONNEL COLLIER EN OR JAUNE  
ET ÉMAIL PLIQUÉ-À-JOUR  
SIGNÉ LUCIEN GAUTRAID  
*Des modèles similaires sont exposés  
au Musée des Arts Décoratifs de la ville de Paris  
et au Victoria et Albert Muséum de Londres*

MIDO MULTIFORT  
Rare montre chronographe technique  
avec totaliseur des minutes écoulées  
par aiguille centrale



### CLÔTURE DU CATALOGUE

N'HÉSITEZ PAS À CONTACTER NOS EXPERTS POUR INCLURE  
VOS LOTS DANS NOTRE PROCHAINE VENTE DE PRESTIGE

Date limite : 29 avril 2022





HÔTEL DES VENTES  
BORDEAUX QUINCONCES