MONTRES DE COLLECTION & JOAILLERIE

DIMANCHE 21 MARS 2021
À 14 H 00

French
MON.
MAR
NORMANDIE
7 JEWELS
UDINAL SECTION
RMANDIE

HÔTEL DES VENTES
BORDEAUX QUINCONCES

VENTE AUX ENCHÈRES

MONTRES DE COLLECTION & JOAILLERIE

DIMANCHE 21 MARS 2021
À 14 H 00

EXPOSITIONS
(Selon les directives sanitaires)

VENDREDI 19 MARS : 10.00 - 18.00
SAMEDI 20 MARS : 10.00 - 18.00
DIMANCHE 21 MARS : 10.00 - 12.00

RESTEZ EN CONTACT AVEC NOUS :

www.hdv-quinconces.com
@HoteldesVentesBordeauxQuinconces
hdv_bordeaux_quinconces

HÔTEL DES VENTES BORDEAUX - QUINCONCES
24, rue Ferrère - 9, rue Foy - 33000 Bordeaux

Commissaires-Priseurs Habilités
Me Alain Courau et Me Maxence Mazzoni
etude@hdv-quinconces.com - 05 56 11 11 96

Expert CEA en Horlogerie : Jean-Christophe Guyon - **Expert CEA en Joaillerie** : Alexandre Léger
jcollection@cegetel.net - 06 60 74 02 45 / alexleger92@gmail.com - 06 18 89 02 02

1 - MEISTERSINGER

Pangaea Automatik - Date / Cadran Bleu Violine - Réf. Pmd, vers 2015

Montre classique à grande ouverture en acier avec lunette lisse et fond 6 vis avec verre saphir hublot (signé et numéroté). Cadran bleu violine avec échelle de graduation de chiffres arabes, guichet de date à 6 h et aiguilles lance luminescentes. Bracelet en cuir façon crocodile bleu (usagé) à boucle ardillon d'origine.

Mouvement : Calibre mécanique remontage automatique signé Meistersinger / base Eta 2892-A2 Swiss.

Diamètre : 40 mm.

État : Très bon état (Écrin bois et livret MeisterSinger d'origine)

ADJUGÉ 850€

2 - BOUCHERON PARIS

Tonneau guilloche /Or gris - Réf. 7 16621, vers 1970

Élégante montre de dandy à forme tonneau devenue unisexe. Boîtier en or gris 18 carats (750 millièmes) avec anses amovibles à glissière et dos clippé (signée Boucheron Paris, numéroté et poinçonné). Remontoir cabochon serti d'un saphir. Cadran en argent guilloché, index creusés et aiguilles plates. Bracelet en cuir d'autruche de commande avec attache en or gris 18 carats (750 millièmes) d'origine.

Mouvement : Calibre mécanique rond à remontage manuel signé Boucheron / Fab Swiss base Eta Swiss.

Dimensions : 24 x 31 mm.

État : Très bon état (Poids brut : 23,80 g).

ADJUGÉ 1000€

3 - CARTIER

Must de Cartier colisée argent - Réf. 690002), vers 1985

Montre des collections "Must de Cartier" en argent (925 millièmes) à fond vissé (poinçonné, signé et numéroté). Boîtier rond à lunette bombée et attaches appliquées Vendôme. Cadran blanc cassé à chiffres romains et aiguilles glaive en acier bleui, remontoir cabochon en saphir. Bracelet en lézard (Varanus spp. cites annexe IIB) rapporté à boucle déployante Cartier d'époque en acier et un lézard de commande à boucle ardillon.

Mouvement : Calibre remontage Quartz signé Cartier / 90 Swiss.

Diamètre : 24 mm.

État : Très bon état (Écrin Cartier et livret d'époque)
(Poids brut : 22,80 g)

RETIRÉ

4 - PIAGET

Montre classique Altiplano - Or jaune - Réf. 902, vers 1970

Montre de style Altiplano de forme ronde extra plate à grande ouverture en or jaune 18 carats (750 millièmes) et fond clippé (signé, poinçonné et numéroté). Cadran blanc avec index bâtons peints et aiguilles lance dorées (patinées). Bracelet Piaget en crocodile (Crocodylia spp. CITES annexe II B) usagé à boucle ardillon en or jaune 18 carats (750 millièmes) Piaget d'origine.

Mouvement : Calibre mécanique remontage manuel signé Piaget / P9 Swiss.

Diamètre : 31 mm.

État : Bon état (Pochette de transport) (Poids brut : 24,80 g)

ADJUGÉ 1500€

5 - VACHERON CONSTANTIN

Rectangle Design - Lady / Or Jaune - Réf. 2019, vers 1976

Originale montre de dame style Ellipse rectangulaire arrondie en or jaune 18 carats (750 millièmes) marque à 11 h, fond clipé (signé Vacheron Constantin, poinçonné et numéroté). Cadran or satiné à index appliqués, aiguilles lance. Bracelet en lézard (Varanus spp. CITES annexe IIB) rapporté et une boucle déployante Vacheron Constantin réf. 422 en or rose 18 carats (750 millièmes).

Mouvement : Calibre mécanique remontage manuel rond signé V. Constantin / K1014 Swiss.

Dimensions : 27 x 35 mm.

État : Bon état (Trousse de transport Vacheron Constantin)
(Poids brut de la montre et de la boucle : 42,40 g)

ADJUGÉ 1700€

1

2

3

4

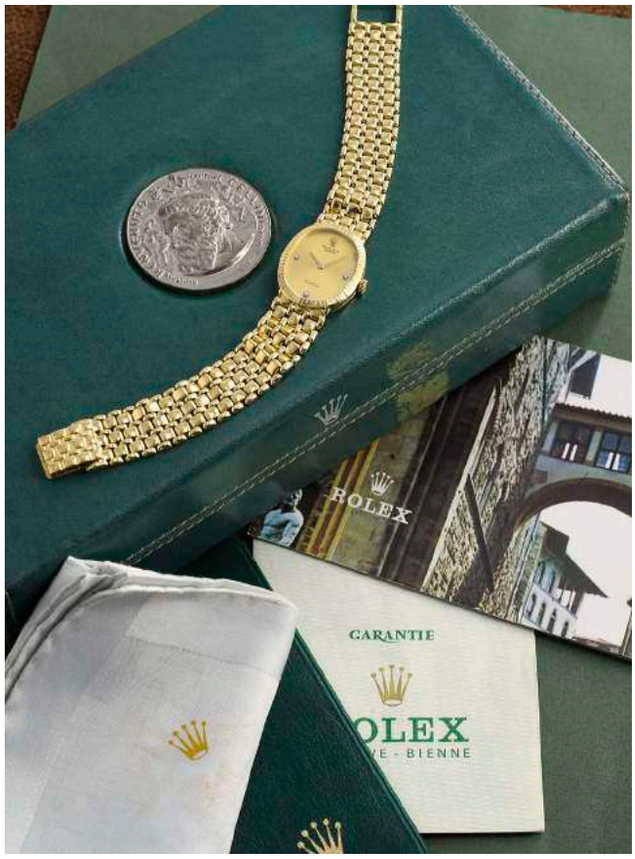

6

7

6 - ROLEX

Oyster Perpetual date – Blue roy - Réf. 1500, vers 1975

Montre de sport devenue unisexe en acier brossé avec lunette lisse, couronne et fond vissé (signé et numéroté). Superbe cadran bleu mat avec index appliqués, points tritium et aiguilles squelette luminescents. Date loupe cyclope par guichet à 3 h et verre plexiglass. Couronne vissée siglée. Bracelet Rolex Oyster en acier à boucle déployante d'époque.

Mouvement : Calibre mécanique à remontage automatique signé Rolex / 1570 Swiss.

Diamètre : 35 mm.

État : Très bon état (Écrin pyramide Rolex et livret d'époque).

ADJUGÉ 4350€

7 - ROLEX

Cellini dame / Camée - Or jaune - Réf. 4047 01 44, vers 1988

Montre dame de forme camée en or jaune 18 carats (750 millièmes) à bracelet intégré à maille tapisserie et boucle invisible d'origine. Boîtier ovale à lunette cannelée à fond clippé (signé Rolex SA, poinçonné et numéroté). Cadran or brossé (tache à 2 h) à logo appliqué, index appliqués et aiguilles lance.

Mouvement : Calibre mécanique remontage manuel rond signé Rolex / 1601 Swiss.

Dimensions : 27 x 24 mm.

État : Bon état (Écrin Cellini, livret et certificat d'origine Rolex) (Poids brut : 60,70 g)

ADJUGÉ 3000€

8

8 - ROLEX

Oyster Perpetual / Day - Date - Or jaune - Réf. 1803, vers 1971

Superbe état pour cette montre de prestige dite " Président " en or jaune 18 carats (750 millièmes) à lunette cannelée, avec fond et couronne vissés (signé, poinçonné et numéroté). Cadran or brossé à chemin minute, verre plexiglass avec loupe Cyclope sur le guichet de date à 3 h et guichet défilant des jours de la semaine à 12 h (en Français). Chiffres romains peints en noir, points tritium et aiguilles luminescentes en or jaune. Bracelet Rolex d'origine en or jaune 18 carats (750 millièmes) à boucle déployante signée Rolex (signée et poinçonnée).

Mouvement : Calibre mécanique à remontage automatique signé Rolex / 1570 Certifié COSC Swiss.

Diamètre : 36 mm.

État : Très bon état (Écrin en cuir spécifique, livret, rare catalogue avec de nombreux modèles et certificat d'origine)

(Poids brut : 116,80 g)

ADJUGÉ 10 760€

9

9 - JAEGER-LECOULTRE
Master Calendar / Or rose - Réf. 147.2.41 S,
vers 2008
Montre de prestige des collections Master à complications certifiée 1000 heures. Boîtier en or rose 18 carats (750 millièmes) à lunette lisse et fond hublot saphir 4 vis (avec mouvement bouchonné côtes de Genève, poinçonné, signé et numéroté). Cadran argenté brossé affichant deux compteurs : une réserve de marche de 40 h rétrograde à 12 h, à 6 h compteur phase de lune avec petite seconde perpétuelle. Guichets des jours et mois à 3 et 9 h (en anglais) et grande aiguille croissant rouge pour la lecture de la date (réglage par poussoir invisible sur la bande de carrure du boîtier). Aiguilles dauphine en or rose luminescentes. Verre saphir. Bracelet en crocodile de commande (Crocodylia spp. CITES annexe II B) à boucle déployante Jaeger-LeCoultre en or rose 18 carats (750 millièmes) d'origine .
Mouvement : Calibre mécanique remontage automatique
Jaeger-LeCoultre / 924 Swiss.
Diamètre : 40 mm.
État : Très bon état (Écrin Jaeger-LeCoultre d'origine).
(Poids brut : 133,20 g)

ADJUGÉ 8 300€

10

10 - JAEGER-LECOULTRE
Reverso Grande Sun Moon / Or rose - Réf. 270.2.63,
vers 2007
Mythique montre à complications de forme rectangulaire réversible. Boîtier en or rose 18 carats (750 millièmes) à fond saphir squelette laissant apparaître le mouvement de forme (signé, poinçonné et numéroté). Cadran argenté deux tons de style Art Déco à chemin de fer, trois compteurs en creux et à chiffres arabes. Fonctions : indication jour / nuit à 2 h, phases de lune à 6 h, réserve de marche 8 jours par aiguille à 11 h. Aiguilles glaive en acier bleui. Bracelets Jaeger LeCoultre en crocodile (Crocodylia spp. CITES annexe II B) à boucle déployante JLC en or rose 18 carats (750 millièmes) d'origine.
Mouvement : Calibre mécanique remontage manuel
Jaeger-LeCoultre / 823 Swiss.
Dimensions : 26 x 42 mm.
État : Très Bon état. (Écrin Jaeger-LeCoutre en bois, livret et certificat d'origine).
(Poids brut : 83,20 g)

ADJUGÉ 9 550€

11

11 dos

11 - BREGUET
Classique Saint-Petersbourg - Or gris / limited
100 exemplaires - Réf. 5933bb/12/986, vers 2007
Rare montre produite en série limitée à 100 exemplaires pour le marché Russe, hommage à la ville de Saint-Petersbourg (voir gravure anniversaire au dos représentant la statue en bronze de Pierre le Grand sur son cheval n° 036). Boîtier à grande ouverture en or gris 18 carats (750 millièmes) avec bande de carrure cannelée, anses bec d'aigle et fond vissé (signé, poinçonné et numéroté). Cadran guilloché, date guichet à 6h, lunette appliquées à chiffres romains peints et grande trotteuse des secondes. Aiguille pomme Bréguet en acier bleui. Bracelet DJR en crocodile (Crocodylia spp. CITES annexe II B) à boucle ardillon en or gris 18 carats (750 millièmes) Bréguet d'origine.
Mouvement : Calibre mécanique remontage automatique BREGUET / 517 - 1 décoré à la main Swiss.
Diamètre : 36 mm.
État : Très bon état (Écrin en bois Breguet, livret et certificat d'origine). (Poids brut : 62,60 g).

ADJUGÉ 10 000€

12

13

14

15

16

17

12 - BUGATTI

Calandre homme - blue / automatique n° a01564, vers 1990

Rare montre d'homme de pilote reprenant la forme de la mythique calandre des automobiles Bugatti, réalisée en série limitée. Boîtier acier à lunette godronnée et fond vissé (gravé de la calandre "Bugatti", hommage au modèle Strasbourg). Couronne vissée en forme de jante d'automobile. Cadran acier guilloché bleu avec le logo rouge à 12 h, index et aiguilles lance or. Bracelets en cuir lézard d'époque et un cuir pilote rouge en crocodile (crocodylia spp. CITES annexe IIB).

Mouvement : Calibre mécanique remontage automatique / ETA 2824 Swiss.

Diamètre : 37 mm.

État : Très bon état (Écrin plumier et Pin's Bugatti d'époque)

ADJUGÉ 920€

13 - TISSOT

Chronographe pilote Sidéral - Red / Bullhead, vers 1970

Rare état pour ce chronographe driver en fibre de verre (fiberglass), lunette rouge bidirectionnelle graduée et fond monobloc englobant le bracelet (signé et numéroté). Couronne cannelée et deux poussoirs ronds à 12 h. Cadran gris argenté à chemin de fer, deux compteurs peints (en rouge les minutes à 12 h et en noir pour la seconde perpétuelle à 6 h). Bracelet pilote en cuir à boucle ardillon Tissot d'origine.

Mouvement : Calibre mécanique remontage manuel Lemania / 872 Swiss.

Diamètre : 39 mm.

État : Très beau, sortant de révision (Écrin Vintage d'époque)

ADJUGÉ 900€

14 - AIRIN

Chronographe tonneau pilote / Sport - Réf. 670.745, vers 1970

Rare chronographe pilote antimagnetic de forme tonneau en acier à lunette brossée et fond vissé (signé Waterproof et numéroté). Cadran noir avec deux compteurs stylisés cerclés (indication des secondes à 9 h et minutes à 3 h), index peints et points tritium orange, grande trotteuse seconde et aiguilles spatule luminescentes. Échelle tachymétrique argentée sur le rehaut et guichet de date à 6 h. Deux bracelets d'époques, un pilote en cuir huilé et un bracelet Tropic en caoutchouc.

Mouvement : Calibre mécanique remontage automatique / Valjoux 7734 Swiss

Dimensions : 38 x 46 mm.

État : Très bon état, sortant de révision (Écrin plumier d'époque)

ADJUGÉ 1450€

15 - OMEGA

Chronostop Genève / Driver Grey - Réf 145.010, vers 1968

Célèbre montre Chronostop de la manufacture Omega se positionnant au dessus ou en dessous du poignet. Boîtier en acier brossé de forme tonneau à fond vissé (signé et numéroté), couronne de remontage à 4 h et poussoir du chronographe à 2 h (remise à zéro par simple pression). Cadran de style rallye gris ardoise avec marquage décalé, index appliqués, points tritium et échelle des secondes en damier, trotteuse du chronographe rouge. Bracelet Omega en cuir rouge à boucle crémaillère d'origine.

Mouvement : Calibre mécanique remontage manuel signé Omega / 865 Swiss.

Dimensions : 35 x 39 mm.

État : Bon état.

ADJUGÉ 1150€

16 - HERMA

Chronographe pilote pour Saviem / Chrono-matic white Réf. 9510.13), vers 1970

Chronographe de pilote de forme coussin en acier brossé à fond vissé (offert pour les pilotes à l'époque par la marque de camion Saviem/ Renault). Cadran blanc avec deux compteurs noirs cerclés (indication des secondes à 9 h et minutes à 3 h), index acier appliqués, points tritium, grande trotteuse orange et aiguilles lance luminescentes. Échelle tachymétrique intérieure noire sur le rehaut et guichet de date à 6 h. Deux bracelets d'époques, un pilote en cuir huilé et un bracelet Tropic en caoutchouc. Pièce neuve stock d'horloger.

Mouvement : Calibre mécanique remontage automatique signé JRGK / Buren 12 Swiss

Dimensions : 41 x 43 mm.

État : Très bon état (Écrin pilote plumier d'époque)

ADJUGÉ 2250€

17 - YEMA

Super Chronographe Meangraf - Réf. 93012, vers 1970

Chronographe de pilote automobile faisant parti des chronographes thématiques de la manufacture (série automobile). Boîtier en acier à lunette bidirectionnelle graduée sur 60 et fond vissé (numéroté, 100% waterproof / 93012). Cadran noir à lunette intérieure rallye et tachymétrique. Deux compteurs argentés en creux : seconde à 9 h et minute à 3 h. Index acier appliqués et aiguilles spatule luminescentes. Bracelet pilote sport en cuir crocodile rouge (crocodylia spp. CITES annexe IIB) et un caoutchouc blanc d'époque.

Mouvement : Calibre mécanique à remontage manuel Valjoux / 7733 Swiss.

Diamètre : 38 mm.

État : Très bon état (Écrin plumier Yema d'époque)

ADJUGÉ 2100€

16

18

18 - OMEGA
Classic Big Pan romaine - acier - Réf. 10382726,
vers 1942
Exceptionnelle montre classique en acier à très grande ouverture (pour l'époque), anses cornes et fond clippé (signé Omega et numéroté). Cadran argenté patiné avec chemin de chiffres romains peints, aiguilles lance stylisées en acier chromé avec petit compteur seconde à 6 h en creux. Remontoir boule signé Omega. Bracelet cuir en crocodile (crocodylia spp. CITES annexe IIB) rapporté à boucle Omega vintage et un cuir sport de commande.
Mouvement : Calibre mécanique à remontage manuel signé Omega / 30 T2 Swiss
Diamètre : 38 mm.
État : Très bon état (Écrin plumier Omega vintage)

ADJUGÉ 2300€

19 - OMEGA
Seamaster sport gt / Cadran silver - Réf. 2767-3 Sc,
vers 1958
Élégante montre de sport des années 50 grande ouverture en acier à lunette lisse, anses becs et fond clippé spécial étanche (signé Seamaster et numéroté). Cadran argenté à larges index flèche appliqués, grande trotteuse seconde et aiguilles dauphine or. Verre plexiglass et couronne Omega surdimensionnée. Bracelet un cuir galuchat bleu de commande et un cuir lézard rapporté à boucle ardillon Omega.
Mouvement : Calibre mécanique remontage automatique signé Omega / 354 Swiss.
Diamètre : 35 mm.
État : Très bon état (Écrin plumier Omega vintage).

RETIRÉ

20 - OMEGA
Pre-Seamaster Sport / Aiguille rouge - Réf. 2846-6 SC,
vers 1956
Montre de sport en acier à anses bec et fond clippé étanche (signé et numéroté). Cadran argenté deux tons à larges index flèche appliqués, grande trotteuse rouge et aiguille dauphine en acier.
Deux bracelets : un cuir sport en crocodile rouge (crocodylia spp. CITES annexe IIB) et un caoutchouc Tropic rouge des années 60.
Mouvement : Calibre mécanique remontage automatique signé Omega / 501 Swiss.
Diamètre : 34 mm.
État : Très bon état (Tousse de transport).

ADJUGÉ 1350€

21 - OMEGA
Seamaster Sport / Cadran patiné - Réf. 2849 SC,
vers 1958
Montre de sport des années 50 en acier à lunette lisse, anses becs et fond clippé spécial étanche (logo Seamaster appliqué et numéroté). Cadran argenté bicolor patiné, larges index flèche appliqués, grande trotteuse seconde et aiguilles dauphine cuivré. Verre plexiglass et couronne Omega surdimensionnée. Bracelet en cuir box de commande et un cuir crocodile vert rapporté.
Mouvement : Calibre mécanique remontage automatique signé Omega/ 501 Swiss.
Diamètre : 34,5 mm.
État : Très bon état (Pochette de transport Omega).

RETIRÉ

22 - OMEGA
Seamaster xvi / olympiade - Or jaune - Réf. 2984 Sc,
vers 1956
Rare montre étanche en or jaune 18 carats (750 millièmes) produite à l'occasion des 16ème jeux Olympic (logo XVI appliqué à 6 h). Boîtier à anses corne de vache et fond clippé (Logo Seamaster appliqué / Waterproof, signé, poinçonné et numéroté). Cadran couleur or jaune brossé (mini tâche) à larges index flèche stylisés et aiguilles dauphine. Logo Omega appliqués, couronne cannelée d'origine. Bracelet en cuir lézard rapporté vintage à boucle ardillon plaquée or.
Mouvement : Calibre mécanique remontage automatique à butée signé Omega / 471 Swiss.
Diamètre : 34 mm.
État : Bon état (Pochette de transport) (Poids brut : 45,40 g)

RETIRÉ

19
OMEGA
AUTOMATIC
Seamaster
20
OMEGA
21
OMEGA
AUTOMATIC
Seamaster
22
OMEGA
Seamaster
SXT

23

23 - IWC
Chronographe portugaise - Panda - Réf. 371400,
vers 2000
Mythique chronographe dans sa version rare avec cadran noir laqué et compteurs argentés (dit aussi "Anthony Zimmer", une série fut produite avec une gravure spécifique suite au film du même nom). Verre saphir. Boîtier à grande ouverture en acier avec poussoirs canon de fusil et fond 4 vis (signé et numéroté). Cadran noir avec chiffres arabes appliqués, échelle de graduation sur le rehaut et aiguilles lance en acier chromé. Deux compteurs argentés en creux (secondes à 6 h et minutes à 12 h). Bracelets IWC en crocodile (Crocodylia spp. CITES annexe II B) à boucle ardillon d'origine.
Mouvement : Calibre mécanique remontage automatique signé IWC/ 79240 base ETA 7750 Swiss.
Diamètre : 41 mm.
État : Très bon état (Écrin IWC, certificat et livret d'origine).

ADJUGÉ 4 800€

24

24 - IWC
Portugaise 7 Days / Black - Réf. Iw500109,
vers 2007
Élégante montre des collection "Portugaise" à réserve de marche 7 jours. Boîtier en acier à grande ouverture, lunette lisse et fond vissé (glace saphir laissant apparaître le mouvement avec balancier avec logo appliqué). Cadran noir à chemin de fer et deux compteurs cerclés : petite seconde à 9 h, réserve de marche à 3 h et date guichet à 6 h. Chiffres arabes appliqués et aiguille lance en acier chromé. Bracelet pilote IWC en crocodile (Crocodylia spp. CITES annexe II B) à boucle ardillon d'origine.
Mouvement : Calibre remontage automatique signé IWC/ C 50010 (44 rubis) remontoir Pellaton - RM 7 jours Swiss
Diamètre : 42,5 mm.
État : Très bon état (Écrin géant en bois IWC)

RETIRÉ

25 - OMEGA

Seamaster sport / Automatic black - Day date - Réf. 166.0215, vers 1977

Montre sport en acier brossé de forme tonneau à fond plat clippé avec logo Seamaster (signé et numéroté). Cadran d'origine de couleur noire avec échelle rallye sur le rehaut, grande trotteuse centrale, index en acier appliqués, double guichet jour et date en Espagnol à 3 h et aiguilles spatule luminescentes. Bracelet en acier Omega intégré au boîtier à maille plate et boucle déployante d'origine.

Mouvement : Calibre mécanique à remontage automatique signé Omega / 1022 Swiss.

Diamètre : 35 mm.

État : Très bon état (Pièce stock ancien d'horlogerie) (Écrin de transport Omega)

ADJUGÉ 1700€

26

27 - ROLEX

Oyster Perpetual / Datejust Bleu mat - Réf. 1603, vers 1971

Élégante montre Oyster d'homme en acier brossé à lunette cannelée en acier, couronne et fond vissés (signé et numéroté, référence 1603). Cadran bleu mat, avec index appliqués, points tritium et aiguilles lance luminescentes. Guichet de la date à 3 h (verre loupe cyclope plexiglass). Bracelet en cuir rapporté à boucle ardillon.

Mouvement : Calibre mécanique remontage automatique signé Rolex / 1570 Certifié chronomètre COSC Swiss.

Diamètre : 36 mm.

État : Très bon état (Pochette de transport)

ADJUGÉ 4 000€

25

26 - VACHERON CONSTANTIN

Patrimony Classique / Petite seconde - Or Jaune - Réf. 92060/ 000j-4, vers 1998

Élégante montre classique en or jaune 18 carats (750 millièmes) avec anses à corne appliquées et fond clippé (poinçonné, numéroté et signé Vacheron Constantin). Cadran argenté et brossé à chiffres romains et petite trotteuse seconde en creux à 6 h, aiguilles lance en acier bleui. Bracelet de commande en crocodile (Crocodylia spp. CITES annexe II B) à boucle ardillon Vacheron Constantin en or jaune 18 carats (750 millièmes) d'origine.

Mouvement : Calibre mécanique remontage manuel signé Vacheron Constantin / 1014/2 Swiss.

Diamètre : 34 mm.

État : Très bon état (Écrin V. Constantin, livrets et certificat d'origine) (Poids brut : 44,40 g).

ADJUGÉ 5 900€

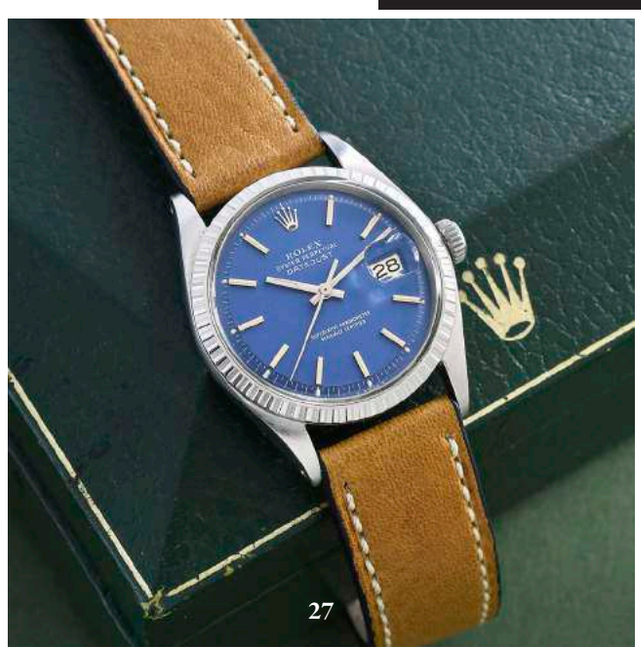

27

28 - BAUME & MERCIER
Hampton Spirit Moonphase - Or jaune - Réf. Moa08488, vers 2008
Rare montre à complications de forme rectangulaire panoramique en or jaune 18 carats (750 millièmes) à lunette lisse et fond 8 vis avec hublot stylisé (balancier monogrammé, signé, poinçonné et numéroté). Cadran argenté de style Art Déco guilloché soleil, index flèche appliqués et aiguilles squelette or jaune. Petits compteurs en creux des jours à 9 h et date à 3 h, phase de lune à 6 h (réglage le long du boîtier). Bracelet en crocodile (Crocodylia spp. CITES annexe II B) à boucle ardillon en or jaune 18 carats (750 millièmes) d'origine.
Mouvement : Calibre mécanique remontage automatique Baume & Mercier / base Eta Swiss.
Dimensions : 42 x 43 mm.
État : Très bon état (Écrin en bois usé, livret et certificat Baume & Mercier).
(Poids brut : 140,50 g)

RETIRÉ

28

29

29 - JAEGER-LECOULTRE
Reverso Grande Taille - Or jaune - Réf. 270.1.62, vers 1993
Montre d'homme de forme rectangulaire réversible à grande ouverture en or jaune 18 carats (750 millièmes) et fond clippé (signé, poinçonné et numéroté). Cadran argenté brossé deux tons Art Déco, petit cadran des secondes découpé à 6 h, chiffres arabes et chemin de fer. Aiguilles glaive en acier bleui. Bracelet JLC en crocodile (Crocodylia spp. CITES annexe II B) à boucle ardillon en or jaune 18 carats (750 millièmes).
Mouvement : Calibre à remontage mécanique signé Jaeger-LeCoultre / 822 Swiss.
Dimensions : 42.2 x 26 mm.
État : Très bon état (Écrin blanc, certificat et livret d'origine JLC)
(Poids brut : 89,20 g)

ADJUGÉ 5 600€

30 - CARTIER
Tank Sport Mc - Or rose / Black - Réf. 3990), vers 2013
Montre de forme rectangulaire galbée à très grande ouverture en or rose 18 carats (750 millièmes) avec fond 8 vis en verre saphir (mouvement apparent décoré, signé et numéroté, poinçonné). Cadran noir guilloché rayonnant de style Art déco avec chiffres romains bronze, date par guichet à 3 h et petit compteur des secondes en creux à 6 h. Couronne facettée ornée d'un saphir cabochon et aiguilles glaive en or rose. Bracelet de crocodile (Crocodylia spp. CITES annexe II B) à boucle déployante en or rose 18 carats (750 millièmes) d'origine.
Mouvement : Calibre mécanique à remontage automatique manufacture signé Cartier / 1904-PS MC Swiss.
Dimensions : 34 x 44 mm.
État : Très bon état (Écrin et livret d'origine Cartier).
(Poids brut : 94,80 g

ADJUGÉ 9 400€

30

31

31 - CARTIER
Pasha Lady – Collection Privé / Or gris - Réf. 2529,
vers 2000
Montre sport de dame des collections "Pasha de Cartier" en or gris 18 carats (750 millièmes) à lunette lisse et fond vissé en verre saphir avec dépolissage (mouvement à balancier décoré et monogrammé (numéroté et signé). Cadran argenté guilloché vague de style Art Déco à chemin de fer, chiffres arabes appliqués, aiguilles lance en or gris, date guichet entre 4 h et 5 h. Couronne cabochon en diamant avec protection et grille amovible de protection du verre en or gris 18 carats (750 millièmes) identique aux modèles historiques. Bracelet de commande en crocodile (Crocodilia spp. CITES annexe II B) à boucle déployante Cartier en or gris 18 carats (750 millièmes) d'origine
Mouvement : Calibre mécanique à remontage automatique signé Cartier / 500 MC Swiss.
Diamètre : 32 mm.
État : Très bon état. (Écrin Cartier de transport)
(Poids brut : 78,50 gr)

RETIRÉ

32

32 - CARTIER
Baignoire Allongée Or Gris / Xl - Réf. 2514,
vers 2005
Mythique montre de forme ovale allongée à fine lunette godronnée en or gris 18 carats (750 millièmes), anses invisibles sous le boîtier et fond 4 vis (signé, numéroté et poinçonné). Cadran argenté monogrammé à larges chiffres romains stylisés et aiguilles en acier bleui. Couronne perlée sertie d'un saphir cabochon. Bracelet Cartier en crocodile (Crocodylia spp. CITES annexe II B) avec boucle ardillon en or gris 18 carats (750 millièmes) d'origine.
Mouvement : Calibre mécanique remontage manuel monogrammé et signé Cartier / 060MC Swiss.
Dimensions : 47,5 x 22 mm.
État : Très bon état (Écrin Cartier collection privée).
(Poids brut : 40,50 g).

RETIRÉ

33 - BREITLING

Chronographe Navitimer / Long Playing Tri-Compax - Réf. 0816, vers 1968

Chronographe de pilote à grande ouverture version à trois compteurs dite pizza 'Long Playing'. Boîtier en acier de forme octogonale, valve acier à 9 h (habituellement en caoutchouc) et fond vissé (signé et numéroté, marquages brevet DDE-BR+11525/67). Cadran noir à index patinés et aiguilles squelette luminescents. Trois compteurs en creux argentés : à 3 h les minutes, petite seconde à 9 h, heures à 6 h, trotteuse du chrono orange. Lunette noire crantée unidirectionnelle en époxy actionnant une règle à calcul sous Plexiglas. Deux bracelets, un cuir pilote de commande à boucle Breitling et un bracelet sport noir surpiqué neuf.

Mouvement : Calibre mécanique à remontage manuel signé - / Venus 178 Swiss.

Diamètre : 48 mm.

État : Très Bon état (Écrin plumier rapporté)

RETIRÉ

34 - OMEGA

Chronographe Dynamic 007 - Black Réf. 175.0310, vers 1998

Chronographe de style militaire produit uniquement pendant 3 ans par la manufacture. Boîtier en acier brossé à lunette lisse et fond vissé avec logo (signé et numéroté). Cadran noir avec chemin de fer gradué, deux compteurs cerclés (secondes à 3 h et minutes à 9 h), grande trotteuse des secondes jaune. Chiffres stylisés et aiguilles squelette luminescents. Bracelet Omega en acier brossé à boucle déployante d'origine, un Nato et un cuir sport.

Mouvement : Calibre mécanique remontage automatique signé Omega / 1138 base ETA 2890-A2 Swiss

Diamètre : 38.5 mm.

État : Très bon état (Écrin et livret rapporté Omega)

RETIRÉ

35 - BREITLING

Chronographe Compax - Datora / Black Réf. 20/34, vers 1973

Rare chronographe de pilote en acier de forme tonneau à fond clippé (signé et numéroté). Lunette bidirectionnelle crantée et graduée sur 60. Cadran noir à deux compteurs stylisés (petite seconde 9 h et minute à 3 h), date guichet rouge à 6 h, index peints tritium et aiguilles squelettes luminescentes. Couronne non siglée. Bracelet en caoutchouc rapporté d'époque et un cuir pilote en crocodile (Crocodylia spp. CITES annexe II B) de commande.

Mouvement : Calibre mécanique remontage manuel signé Breitling / Valjoux 7734 Swiss.

Dimensions : 41 x 48 mm.

État : Très bon état
(Écrin vintage rapporté d'époque).

ADJUGÉ 1850€

36 - AURICOSTE

Chronographe Dotation / Horloger de la Marine - Compax - Réf. 810-64, vers 1964

Chronographe de sport des années 1960 produit par les ateliers Auricoste "Horloger de la Marine" pour les pilotes et les techniciens (certaine de ces pièces furent utilisées par le CEV). Boîtier en acier rond avec lunette lisse et fond bassine clippé (numéroté 810). Cadran argenté d'origine avec lunette tachymétrique et deux compteurs en creux : seconde à 9 h, minute à 3 h. Index flèche appliqués et aiguilles squelette en acier. Bracelet en cuir kaki de commande et un cuir de crocodile (Crocodylia spp. CITES annexe II B) vintage.

Mouvement : Calibre mécanique remontage manuel Lemania / 1276 Swiss.

Diam. 34,5 mm. - **État :** Très Bon état (Écrin de transport)

ADJUGÉ 2000€

37 - NORMANDIE

Chronographe croisière officier / triple calendrier n° 5467, vers 1950

Superbe chronographe technique quantième à complications ayant appartenu à un officier de marine au long court Bordelais. Boîtier en acier à anses corne biseautées, poussoirs carrés et fond clippé (signé Normandie Watch Co et numéroté). Cadran argenté chemin de fer à 3 compteurs en creux : totaliseur des heures à 6 h, petite seconde à 9 h, minutes à 3 h, trotteuse du chrono au centre (légèrement décalée). Logo Normandie à 12 h avec l'ancre de marine, date perpétuelle de couleur grise autour du cadran, lecture par la grande aiguille croissant rouge, jour et mois par guichet à 12 h (en anglais). Index perle appliqués et aiguilles lance cuivrés. Bracelet à bavette en cuir bleu de commande.

La légende veut que ces chronographes furent vendues sur le mythique paquebot " SS Normandie" de la compagnie générale Transatlantique (mis en service en 1935), cette marque rebondie sur la notoriété immense du paquebot à l'époque, très peu de chronographes furent commercialisés.

Mouvement : Calibre mécanique remontage manuel signé Normandie Watch / Valjoux 72 c Swiss

Diamètre : 35 mm.

État : Très bon état (Pochette de transport).

ADJUGÉ 2750€

38 - HEUER

Chronographe pilote military / Pre-Carrera n° 707190, vers 1950

Chronographe de pilote de taille médium des années 1950, production antérieure à la Carrera. Boîtier en acier à cornes biseautées et fond vissé (signé Ed. Heuer & Co et numéroté). Cadran noir laqué à deux grands compteurs en creux (minutes à 3 h et secondes à 9 h), échelle minutes graduées. Index appliqués, flèche tritium et aiguilles lance en acier. Bracelets cuir pilote à bavette de commande.

Mouvement : Calibre mécanique remontage manuel signé ED. Heuer & Co / Valjoux 23 Swiss.

Diam. 34 mm. - **État :** Bon état (Écrin rapporté)

RETIRÉ

39 - MOVADO

Chronographe Datron / Super Sub sea 10 ATM Tachymètre - Réf. Hs 360, vers 1970

Rare chronographe diver sport dans sa version à lunette "Tachymétrique" noire bidirectionnelle, célèbre pour être produit à l'époque par la manufacture Zenith et équipé du mouvement El Primero 400 (De 1969 à 1984, Zenith, Movado et Mondia faisaient tous partie du même groupe). Boîtier en acier de forme tonneau à débordement de protection de la couronne vissée (non d'origine) et fond vissé (numéroté, 434-705-50 et signé Movado). Cadran noir patiné avec échelle minutes et trois compteurs argentés (seconde à 9 h, minute à 3 h et heure à 6 h), dateur par guichet à 12 h. Index appliqués tritium et aiguilles spatule luminescents. Bracelet sport style vintage rapporté et un cuir sport.

Mouvement : Calibre mécanique remontage automatique El Primero signé Movado / 3019 PHC Swiss.

Diamètre : 40 mm (Hors débordement).

État : Bon état (sortant de révision) (Plumier sport d'époque).

ADJUGÉ 2100€

40 - OMEGA

Seamaster aqua terra - railmaster / co-axial / 500 ft - Réf. 2803.52.37, vers 2007

Montre sportive à grande ouverture réédition de la mythique montre d'ingénieur et de conducteur de train électrique dite Railmaster (montre antimagnétique créée en 1957). Boîtier en acier à fond vissé transparent (verre saphir hublot laissant apparaître le balancier décoré, signé et numéroté). Cadran noir à grande trotteuse seconde pointe, larges index épis et aiguilles flèche luminescents. Bracelet Omega en acier à boucle déployante.

Mouvement : Calibre automatique signé Omega / 2403 à échappement Co Axial - Cosc Swiss.

Diamètre : 39 mm.

État : Très bon état (Écrin Omega en bois d'origine).

ADJUGÉ 2600€

41 - JAEGER-LECOULTRE

Chronographe sport Master Control - Silver Réf. 145.840.312S, vers 2000

Élégant et rare chronographe Master sport de 1ère génération devenue unisexe. Boîtier acier avec lunette lisse et fond 4 vis avec logo certifié 1000 heures en or rose (mouvement apparent certifié 1000 heures, signé et numéroté). Cadran argenté à deux compteurs cerclés (minute à 9 h et heure à 3 h), petite trotteuse seconde à 6 h et lunette tachymétrique. Date guichet entre 4 et 5 h. Index flèche appliqués et aiguilles dauphine. Bracelet en cuir rapporté à boucle déployante Jlc d'origine.

Mouvement : Calibre MécaQuartz signé Jaeger-LeCoultre / 631 Swiss.

Diamètre : 34 mm.

État : Très bon (Écrin de transport Jaeger-LeCoultre)

ADJUGÉ 2700€

33

34

35

36

37

38

39

40

41

42 - BLANCPAIN
Chronographe Sport Pilote - 21000 / Flyback - Opalin - Réf. 2185f-1142-71, vers 2000
Rare version du chronographe de pilote avec la fonction Flyback produit en série limitée. Boîtier en acier à lunette godronnée, couronne, poussoirs et fond vissés. Cadran blanc opalin avec chemin de fer à trois compteurs creusés : totaliseur des heures à 9 h, petite seconde et date à 6 h, minutes à 3 h. Index appliqués, points et aiguilles squelette à pointes luminescents. Bracelet Blancpain en crocodile (Crocodylia spp. CITES annexe II B) à boucle déployante d'origine et un cuir de commande.
Mouvement : Calibre mécanique remontage automatique Blancpain / F185 (40 h réserve de marche) Swiss.
Diamètre : 38 mm.
État : Bon état.
(Écrin et livret Blancpain d'origine)

ADJUGÉ 4 600€

43 - BLANCPAIN
Chronographe Sport Lady - 21000 / Flyback - Réf. 2385F-1130-71), vers 2002
Chronographe féminin de sport avec fonction Flyback. Boîtier en acier à lunette godronnée, couronne, poussoirs et fond vissés (numéroté 3 numéros). Cadran noir laqué avec chemin de fer à trois compteurs creusés : totaliseur des heures à 9 h, petite seconde et date à 6 h, minutes à 3 h. Chiffres arabes stylisés et index luminescents, aiguilles squelette luminova. Bracelet Blancpain en acier à boucle déployante d'origine.
Mouvement : Calibre mécanique remontage automatique Blancpain / F185 (40 heures réserve de marche) Swiss.
Diamètre : 33 mm.
État : Bon état
(Écrin bois et livret Blancpain d'origine)

ADJUGÉ 3 800€

44 - BLANCPAIN
Chronographe Sport Pilote - 21000 / Flyback - Grand Prix de Bagatelle 1996 Réf. 2185F, vers 1996
Très rare édition collector du chronographe de pilote avec la fonction Flyback produit en série limitée à 10 exemplaires, lors du Grand Prix d'élégance de Bagatelle. Boîtier en acier à lunette godronnée, couronne, poussoirs et fond vissés (numéroté sur 10 et signature Bagatelle 1996). Cadran noir laqué avec chemin de fer à trois compteurs creusés : totaliseur des heures à 9 h, petite seconde et date à 6h, minutes à 3 h. Chiffres arabes stylisés et index luminescents, aiguilles squelette luminova. Livré avec deux bracelets rapportés, un en cuir box et un crocodile (Crocodylia spp. CITES annexe II B) noir.
Mouvement : Calibre mécanique remontage automatique Blancpain / F185 (40 h réserve de marche) Swiss.
Diamètre : 38 mm.
État : Bon état. (Écrin Blancpain et livret d'origine)

ADJUGÉ 6 200€

45 - JAEGER-LECOULTRE

Reverso Gran Sport - Silver / Automatique - Réf. 290.8.60, vers 2003

Montre sportive des collections "Reverso Gran Sport" devenue unisexe. Boîtier rectangulaire en acier réversible à lunette cannelée, berceau et double fond vissé (signé et numéroté). Cadran argenté à centre guilloché indiquant heures, minutes, secondes au centre par une flèche rouge et date guichet à 6 h. Index flèche et chiffres arabes appliqués tritium jaune, aiguilles glaive squelette luminescentes. Bracelet Jaeger-LeCoultre intégré en acier à double boucle déployante d'origine (long).

Mouvement : Calibre mécanique à remontage automatique signé Jaeger-LeCoultre / 960 Swiss

Dimensions : 43,5 x 27 mm.

État : Très bon état (Écrin Jaeger-LeCoultre, livret et document d'époque)

ADJUGÉ 4307€

46 - CHANEL

J12 / Grand Modèle - Black - Réf. H0685, vers 2010

Montre de sport de taille homme devenue unisexe des collection J12 étanche à 200 m. Boîtier et bracelet à boucle déployante en céramique noire (court) et fond vissé en acier. Lunette tournante unidirectionnelle noire polie et graduée sur 60. Couronne vissée avec épaulement. Cadran noir à chemin de fer et centre en creux, date entre 4 et 5 h. Chiffres arabes appliqués et aiguilles luminescentes.

Mouvement : Calibre remontage automatique signé Chanel / Swiss

Diamètre : 38 mm.

État : Très bon état (Trousse de transport Chanel)

ADJUGÉ 2700€

47 - JAEGER-LECOULTRE

Reverso Lady - Duo face / Gran'sport dame - Réf. 296.8.74, vers 2004

Reverso sportive de dame modèle Duo Face double fuseaux horaires. Boîtier rectangulaire en acier à lunette striée et fond vissé (signé et numéroté). Coté Verso, cadran ardoise guilloché chemin de fer avec indication des heures et minutes, petite seconde à 6 h et indication jour et nuit par guichet défilant à 12 h. Coté Verso, cadran argenté et guilloché compteur découpé indiquant heure, minute, indicateur jour / nuit à 6 h, (2e fuseau horaire, réglage par le poussoir intégré), avec lunette sertie de 32 diamants. Chiffres arabes Art Déco et aiguilles luminescentes (des deux cotés). Bracelet Jaeger-LeCoultre en crocodile orange (Crocodylia spp. CITES annexe II B) à boucle acier déployante d'origine.

Mouvement : Calibre mécanique remontage manuel signé Jaeger-LeCoultre / 864 (19 rubis) Swiss.

Dimensions : 39 x 25 mm.

État : Bon état (Écrin, certificat et livret Jaeger-LeCoultre d'origine).

ADJUGÉ 3750€

48

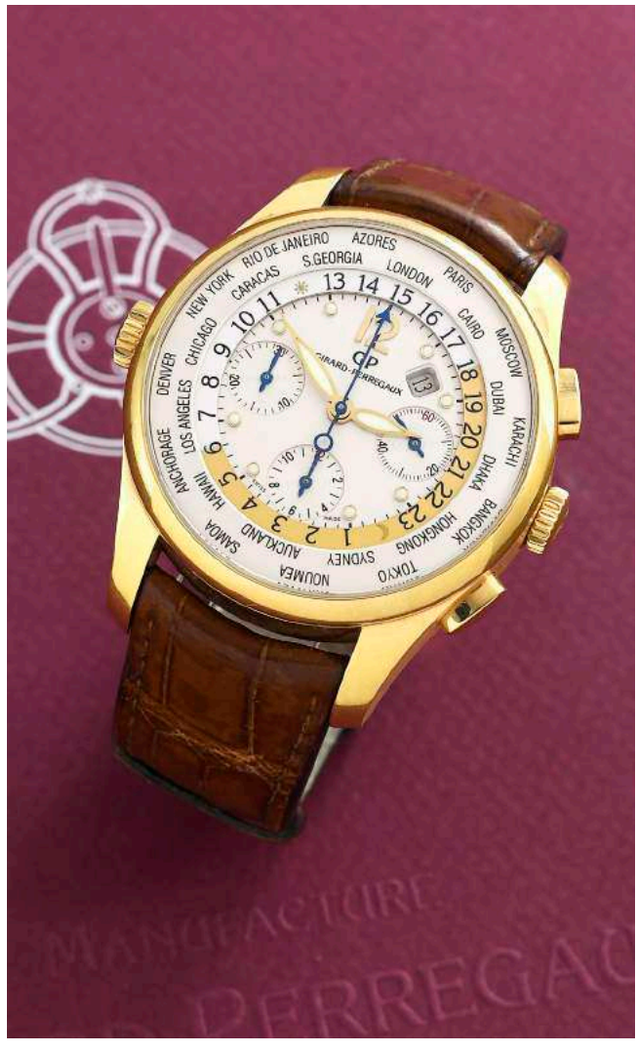

49

48 - VACHERON CONSTANTIN

Chronographe Overseas 2e Génération – Silver - Réf. 49140/423A, vers 2004

Chronographe de sport nautique en acier à lunette crantée en forme de hublot, poussoirs et couronne vissés et fond stylisé 8 vis (décoré d'un voilier en relief, signé et numéroté). Cadran argenté à trois compteurs cerclés (petite seconde à 6 h, minutes à 3 h, heures à 9 h), larges index flèches appliqués avec points Luminova et aiguilles squelette luminescentes. Grande date par guichet à 12 h et verre saphir. Couronne et poussoirs vissés protégés par des ergots. Bracelet intégré Vacheron Constantin en acier à boucle déployante d'origine.

Mouvement : Calibre mécanique à remontage automatique Vacheron Constantin / 1337 finition Cotes de Genève Swiss

Diamètre : 40 mm (Hors protection).

État : Bon état (Trousse de transport rapportée et facture de révision Vacheron Constantin de 2016).

RETIRÉ

49 - GIRARD PERREGAUX

Chronographe traveller / world time - W.W.T.C Or rose - Réf. 49805- 52 -151 Baca, vers 2008

Imposant chronographe de pilote globe-trotteur édité en série limitée (numéro 1000). Boîtier en or rose 18 carats (750 millièmes), poussoirs carrés et fond hublot 6 vis, (verre saphir, mouvement décoré et balancier en or rose, signé et poinçonné). Cadran argenté à 3 compteurs en creux (petite seconde à 3 h, minutes à 9 h, heures à 6 h, trotteuse du chrono au centre, date guichet entre 1et 2 h). Deuxième fuseau horaire et lunette 24 h (heure universelle sur 24 villes), actionnée avec la couronne vissée à 9 h. Index pastille appliqués et aiguilles squelette luminescents, poussoirs carrés biseautés. Livré avec deux bracelets G.Perregaux en crocodile (Crocodylia spp. CITES annexe II B) à boucle déployante en or rose 18 carats (750 millièmes) d'origine.

Mouvement : Calibre mécanique manufacture automatique G.Perregaux / GP033 CO 13''' Swiss.

Diamètre : 43 mm.

État : Très bon état (Écrin en bois, certificat et livrets G.Perregaux d'origine) (Poids brut : 164,20 g)

ADJUGÉ 6 600€

50

50 dos

50 boucle déployante

50 - PATEK PHILIPPE

Calatrava heure universelle - 39 mm / Or gris - Réf. 5130g-019, vers 2014

Rare montre à complications créée à l'origine par la manufacture dans les années 30, élégante version avec l'aiguille des heures ronde et dans un diamètre à grande ouverture de 39 mm (produite uniquement pendant 4 ans). Boîtier en or gris 18 carats (750 millièmes) à débordement au niveau de la couronne, anses corne, lunette lisse et fond vissé saphir à mouvement apparent (boîtier poinçonné, numéroté et signé sous la lunette du fond, balancier en or jaune). Cadran décor soleil argent guilloché, deuxième fuseau horaire (argent et noir) et lunette 24 h (heure universelle sur 24 villes) sur deux disques mobiles, actionnée par le poussoir carré à 10 heures. Index noirs appliqués et aiguilles stylisées en or gris. Verre saphir. Bracelet en crocodile Patek Philippe (Crocodylia spp. CITES annexe II B) et boucle déployante en or gris 18 carats (750 millièmes) avec logo découpé Patek Philippe.

Mouvement : Calibre mécanique remontage automatique signé Patek Philippe / 240 HU (33 rubis) Micro-Rotor Swiss.

Diamètre : 39 mm.

État : Très bon état (Écrin coffret Patek Philippe en bois, livrets, portefeuille et certificat d'origine).

(Poids brut : 98 g).

RETIRÉ

51 - BREITLING

Sub / Colt 300 m - White - Réf. A57035,
vers 1990

Montre de plongée 300 mètres en acier brossé avec lunette unidirectionnelle à rivets appliqués et graduée sur 60. Couronne avec débordement et fond vissés (gravé du logo ailé et numéroté). Cadran blanc à chiffres arabes stylisés et aiguilles squelette luminescents, grande trotteuse seconde pastille et date guichet à 3 h. Bracelet Breitling sport en cuir à boucle ardillon d'époque et un caoutchouc plongeur.

Mouvement : Calibre remontage Quartz signé Breitling / ETA 955 412 Swiss. (Pièce neuve stock d'horloger.)

Diamètre : 37 mm (Hors débordement).

État : Très bon état (Écrin et pochette de transport).

ADJUGÉ 870€

52 - PEQUIGNET

Submarine Royal 300 M / Black
Réf. 9050443 CN,
vers 2016

Montre de plongeur à grande ouverture 300 Mètres en acier satiné, anses bec et fond vissé (décoré de fleur de Lys, signé). Lunette tournante unidirectionnelle surmoulée en caoutchouc noir, capsule Luminova à 12 h. Couronne noire vissée 1/4 de tour à 2 h. Cadran noir avec deux compteurs en creux, larges index appliqués et aiguilles glaive luminescents. Fonctions : heures, minutes, réserve de marche rétrograde sur 88 h à 8 h et petit compteur seconde en creux à 4h. Bracelet Pequignet en caoutchouc noir avec boucle déployante en acier satiné d'origine.

Mouvement : Calibre mécanique à remontage automatique Pequignet/ Calibre Royal produit par la manufacture.

Diamètre : 43 mm (Hors remontoir).

État : Très bon état
(Écrin et livret Pequignet d'origine).

ADJUGÉ 3000€

53 - BREITLING

Sub / Colt 300 M Military - Black
Réf. M57036,
vers 1995

Montre military de plongée 300 Mètres en acier anodisé noir à couronne avec débordement pour une protection maximum et fond acier vissés (gravé du logo ailé et numéroté). Large lunette unidirectionnelle avec une graduation sur 60 et 350, graduée des 4 pôles. Cadran blanc à chiffres arabes stylisés, marquage 24 h. Aiguilles squelette luminescentes, grande trotteuse seconde pastille et date guichet à 3 h. Bracelet en cuir Breitling sport à boucle ardillon et son caoutchouc siglé Breitling d'époque. Pièce neuve stock d'horloger.

Mouvement : Calibre remontage Quartz signé Breitling / ETA 955 412 Swiss.

Diamètre : 37 mm (Hors débordement).

État : Très bon état (Écrin et pochette de transport)

ADJUGÉ 1000€

54 - HORLO-PRECISION

Fifty-Meters - Prototype aiguille rouge
n° 21/30 exemplaires,
vers 2004

Rare montre de plongeur produite à 30 exemplaires à l'origine (peu de pièces ont été réellement produites sur la base d'un boîtier vintage), hommage à la mythique Blancpain Fifty Fathoms des années 60. Boîtier en acier microbillé à fond vissé et verre saphir (mouvement apparent), anses corne à vis des deux cotés. Cadran noir laqué à index pastilles luminescents, logo No-Radiation à 6 h, date à 3 h et aiguilles squelette luminova. Grande trotteuse rouge. Bracelet en caoutchouc Tropic des années 60 et un cuir sport d'époque.

Mouvement : Calibre mécanique remontage automatique / ETA 2824 Swiss.

Diamètre : 40 mm.

État : Très bon état (Écrin plumier Horlo d'origine).

ADJUGÉ 1500€

55 - OMEGA

Chronographe Seamaster /
Speedsonic/ f 300hz - Blue - Réf. 188 0002,
vers 1974

Rare version du chronographe chronomètre à calibre sous licence Bulova. Boîtier surdimensionné de forme tonneau en acier brossé à fond vissé (avec logo Seamaster à l'hippocampe, signé et numéroté). Cadran bleu métallisé à trois compteurs cerclés noir, aiguilles bâton, points et index Tritium luminescents. Fonctions : totalisateur des heures à 6 h, petite seconde à 12 h, minutes à 9 h, double guichet date et jour à 3 h. Bracelet en cuir lézard rapporté d'époque (usé).

Mouvement : Calibre electroQuartz signé Omega/ 1255 base base Esa 9210 Swiss.

Dimensions : 43 x 45 mm.

État : Dans l'état (à réviser).

ADJUGÉ 900€

56 - MATHEY-TISSOT

Diver SuperAutomatic - Silver 20 Atmos,
vers 1970

Montre de plongée en acier brossé à lunette noire bidirectionnelle graduée sur 60 et fond vissé (signé et numéroté). Cadran argenté métallisé à larges index appliqués et aiguilles squelette luminescents, grande trotteuse orange et date loupe guichet à 3h. Deux bracelets, un en caoutchouc vintage d'époque et un cuir sport de commande.

À noter : les ateliers Mathey - Tissot ont produit de nombreux boîtiers de montres sportives pour la manufacture Bréguet.

Mouvement : Calibre mécanique remontage automatique signé Mathey-Tissot / 208 - 2784 Swiss.

Dimensions : 36 x 43 mm.

État : Très bon état (Écrin de transport).

ADJUGÉ 900€

57 - OMEGA

Genève Diver Amirauté - Plongeuse White
Réf. 165.042,
vers 1970

Rare montre de plongée dans une version mécanique des collections Genève dite "Amirauté" (du fait de son logo ancre de marine à 6 h). Boîtier rond en acier avec couronne à débordement, lunette unidirectionnelle blanche patinée et graduée sur 60, fond vissé (signé et numéroté). Cadran argenté (patine et traces entre 2 et 3 h) avec index appliqués et aiguilles squelette luminescents, grande trotteuse orange. Verre plexiglass Omega d'origine. Bracelet sport Enicar d'époque en acier à boucle déployante , un cuir et un bracelet Tropic en caoutchouc d'époque.

Mouvement : Calibre mécanique remontage manuel signé Omega /601 Swiss.

Diamètre : 37 mm.

État : Très bon état (Écrin Omega vintage).

ADJUGÉ 1150€

58 - REVUE THOMMEN

Super Nautic Dotation - Compressor
Réf. R2621a,
vers 1972

Rare montre de plongée grande ouverture issue des collection Nautic-Ski signée Revue " Revue Thommen" (production pour le marché allemand, elles étaient habituellement signée des ateliers LIP). Boîtier rond avec large lunette brossée, deux couronnes cannelées et fond vissé (numéroté). Lunette intérieure graduée rouge et blanc (actionnée par une couronne à 2 h). Cadran bleu métallisé deux tons à larges index appliqués et aiguilles spatule luminescents, date guichet à 3 h. Bracelet cuir en crocodile (crocodylia spp. CITES annexe IIB) et un caoutchouc Tropic d'époque.

Mouvement : Calibre à remontage électro-mécanique LIP / R184.

Diamètre : 42 mm.

État : Très bon état - pile neuve
(Écrin plumier Lip d'époque).

ADJUGÉ 950€

59 - LIP

Nautic-ski 20 atu - Tonneau bleu
Réf. 42982,
vers 1973

Montre de plongée à deux couronnes de la mythique série des Nautic-Ski. Boîtier en acier brossé de forme tonneau à lunette lisse et fond vissé (avec protection d'usine). Lunette intérieure graduée bleu marine et rouge, actionnée par la couronne à 2 h. Cadran bleu métallisé à larges index appliqués et aiguilles spatule luminova, date guichet à 3 h. Bracelet Tropic d'origine en caoutchouc bleu.

Mouvement : Calibre remontage électro-mécanique LIP / R184.

Dimensions : 41 x 37 mm.

État : Très bon état. Pile neuve
(Écrin plumier Lip d'époque)

ADJUGÉ 950€

51

52

53

54

55

56

57

58

59

60

60 DOS

60 - JAEGER-LECOULTRE
Rectangulaire 150e anniversaire / Astronomique - Or jaune
Réf. 141.010.1,
vers 1983

Superbe et rare montre rectangulaire à complications produite à 600 exemplaires pour l'anniversaire de la manufacture, réédition d'un modèle phase de lune dit "cosmique" des années 1949. Boîtier à anses corne en or jaune 18 carats (750 millièmes) avec fond 4 vis (signé et numéroté, poinçonné, gravure anniversaire 150 ans). Cadran blanc Art Deco avec index soleil appliqués et aiguilles glaive en or jaune. Indication des heures, minutes, phase de lune et petite seconde à 6 h. Date perpétuelle chemin de fer (lecture par la grande aiguille pointeur rouge), jour de la semaine et mois (par guichet à 12 h en Français), réglage le long de la carrure. Bracelet Jaeger-LeCoultre en crocodile (Crocodylia spp. CITES annexe II B) à boucle ardillon en or jaune 18 carats (750 millièmes) d'origine .

Mouvement : Calibre mécanique remontage manuel signé Jaeger-LeCoultre / 486 (base mouvement vintage du modèle d'époque) Swiss.

Dimensions : 24 x 41 mm.

État : Très bon état (Écrin Jaeger-LeCoultre de transport).

(Poids brut : 38,20 g)

ADJUGÉ 7500€

61 DOS

61

61 - JAEGER-LECOULTRE

Reverso grande date gmt / 8 jours - Réf. 240.8.18, vers 2015

Montre réversible en acier grande ouverture à fonction GMT et double fuseaux horaires. D'un côté, un cadran argenté de style Art Déco en acier à centre guilloché indiquant heures, minutes et petit compteur des secondes rond à 5 h, grande date à double guichet à 7 h, indication Night & Day à 2 h, aiguilles en acier bleui. Sur l'autre face, un cadran noir anthracite avec indication des heures pour le deuxième fuseau (réglage par les poussoirs gâchette). Deux petits compteurs ronds à 5 h (Night & Day et lecture 24 h) et à 7 h lecture GMT, réserve de marche 8 jours à 2 h. Chiffres et aiguilles squelette luminescents. Bracelet d'origine Jaeger-LeCoultre en acier à boucle déployante spécifique et un bracelet en cuir crocodile (Crocodylia spp. CITES annexe II B) Jaeger-LeCoultre.

Mouvement : Calibre mécanique remontage manuel signé Jaeger-LeCoultre / 878 deux barillets Swiss.

Dimensions : 46,5 x 29,5 mm.

État : Très bon état (Écrin et papier d'origine Jaeger-LeCoultre).

ADJUGÉ 8200€

62

62 - MONTBLANC

Chronographe Star Nicolas Rieussec - Réf. Bbdc3krm, vers 2016

Chronographe monopoussoir en acier à anses surdimensionnées style "bec d'aigle" avec fond vissé (mouvement apparent, signé et numéroté). Couronne cannelée à capuchons logotypés. Cadran noir guilloché à fonctions : heures, minutes excentrées, petite seconde, date guichet défilant à 3 h, deux compteurs chronographe à disques rotatifs, affichage d'un second fuseau horaire et fonction Night & Day. Chemin de fer, chiffres arabes et aiguilles lance squelette luminescentes. Déclenchement du chronographe par le poussoir à 8 h. Bracelet en crocodile (Crocodylia spp. CITES annexe II B) à boucle déployante d'origine.

Mouvement : Calibre automatique Montblanc / R200 – commande par roue à colonnes et embrayage vertical à disque, 13'' 3/4 Swiss.

Diamètre : 43 mm.

État : Très bon état (Écrin, livret, certificat Montblanc d'origine).

ADJUGÉ 3850€

63

63 - BLANCPAIN

Villeret grande date / Or gris - Réf. 6669. 3642.55, vers 2010

Élégante montre classique en or gris 18 carats (750 millièmes), lunette godronnée en escalier à fond clippé (signé et numéroté 3 chiffres).
Cadran opalin argenté avec échelle des minutes (légère trace à 9 h), grande trotteuse, chiffres romains appliqués et aiguilles lance en or gris.
Fonctions : heures, minutes, guichet grande date à 6 h. Bracelet de crocodile (Crocodylia spp. CITES annexe II B) rapporté à boucle ardillon en or gris 18 carats (750 millièmes) Blancpain d'origine.

Mouvement : Calibre mécanique à remontage automatique signé Blancpain / 6850 (28 rubis) Swiss.

Diamètre : 38 mm.

État : Très bon état (Écrin bois Blancpain d'origine).
(Poids brut : 83,30 g)

ADJUGÉ 6 300€

64

64 - PEQUIGNET

Rue royale - Grande date black / Moon or rose - Réf. 9011548cn, vers 2011

Montre grande ouverture à complications en or rose 18 carats (750 millièmes), anses corne et fond vissé hublot 6 vis en verre saphir avec grand barillet (masse avec lys et mouvement décoré). Cadran noir à deux compteurs en creux, index appliqués et aiguilles lance. Fonctions : heures, minutes, guichets grande date à 12 h, phase de lune décalée à 6 h (réglage le long du boîtier à 9 h), réserve de marche à 9 h et compteur seconde à 4 h. Bracelet en crocodile (Crocodylia spp. CITES annexe II B) à boucle ardillon en or rose 18 carats (750 millièmes) d'origine.

Mouvement : Calibre mécanique à remontage automatique signé Pequignet / EPM01 Calibre Royal produit par la manufacture.

Diamètre : 42 mm.

État : Très bon état (Écrin, certificat et livrets Pequignet d'origine).
(Poids brut : 110 g).

RETIRÉ

65

65 - LONGINES
Diver GT / Super Compressor - Réf. 7042-3,
vers 1966

Rarissime montre de plongeur à très grande ouverture des collections Super Compressor, certaines de ces pièces furent en dotation dans l'Armée Américaine (produite à l'époque par les ateliers Compressor qui fabriquait les boîtiers de la mythique Jaeger-LeCoultre Réveil Polaris).

Boîtier en acier à deux couronnes, une quadrillée à 2 h et une rapportée Longines à 4 h, fond vissé avec un plongeur appliqués (Signé Longines Watch & Co - numéroté). Cadran noir patiné avec échelle seconde et lunette intérieure sur le rehaut graduée sur 60 (actionnée par la couronne à 2 h), mise à l'heure par la couronne à 4 h. Échelle d'index peints en tritium délavé et larges aiguilles flèche squelette luminescents. Verre en plexiglass non d'origine (ne permettant pas de faire tourner la lunette intérieure). Bracelet Tropic en caoutchouc d'origine et un bracelet en cuir huilé d'époque.

Mouvement : Calibre mécanique à remontage automatique signé Longines / AS - 19 n° 11476485 Swiss.

Diamètre : 42 mm.

État : Dans l'état (À réviser) (Trousse de transport Longines)

RETIRÉ

66 - ELGE Genève

Plongeur Compressor - Dotation / Automatic - Réf. 8 - 67,
vers 1967

Montre de plongeur en acier des ateliers Compressor (logo sur le fond du boîtier), certaines de ces pièces furent en dotation dans l'Armée Française. Boîtier à deux couronnes quadrillées et fond vissé (signé). Cadran noir laqué avec lunette intérieure graduée sur 60 (actionnée par la couronne à 2 h), date guichet à 3 h, mise à l'heure par la couronne à 4 h. Index peints et larges aiguilles squelette spatule luminescents. Verre spécifique compressor d'époque (légère trace). Bracelet plongeur en caoutchouc d'époque et un bracelet acier Jubilé à boucle déployante.
Livrée avec un profondimètre Aquastar des années 1970 de l' US / Navy.
Mouvement : Calibre mécanique à remontage automatique / ETA 2872 Swiss.
Diamètre : 36 mm.
État : Bon état (Écrin plumier rapporté).

ADJUGÉ 950€

66

67

67 - PANERAI

Luminor Submersible 44 / Automatic - Réf. Pam00024,
vers 2001

Montre de plongeur Diver's Professional à grande ouverture version en acier brillant avec lunette hublot unidirectionnelle, index pastille appliqués et point tritium à 12 h, fond vissé (signé et numéroté) produite à 2500 exemplaires. Couronne ponts de protection et poignée anti-pressurage. Cadran noir mat à larges index pastille Tritium et aiguilles squelette à pointes luminescentes. Guichet pour la date à 3 h avec hublot (verre saphir). Bracelet Panerai en caoutchouc à boucle ardillon d'origine et son bracelet tissu Panerai.
Mouvement : Calibre mécanique à remontage automatique signé Panerai / OPIII base Valjoux 7750-P1 PA00213260 / COSC Swiss.
Diamètre : 44 mm (Hors protection).
État : Très bon état (Écrin en bois Panerai, livret, étiquette et certificat d'origine).

RETIRÉ

68 - EVILAR by DROZ

Plongeur Super - Compressor / 20 Atm - Réf. 8-69,
vers 1965

Montre de plongeur grande ouverture en acier des ateliers Droz & Co. Boîtier à deux couronnes et fond vissé (signé et numéroté - n° de brevets 337462). Cadran noir à lunette intérieure graduée sur 60 (actionnée par la couronne à 2 h, mise à l'heure par la couronne à 4 h). Index et larges aiguilles spatule en acier, trotteuse style Lollipop luminescente et date guichet à 3 h. Bracelet vintage en caoutchouc et un bracelet en acier à rivet Enicar d'époque.
Mouvement : Calibre mécanique à remontage automatique / ETA 2472 Swiss.
Diamètre : 36 mm.
État : Très bon état (Écrin plumier d'époque)

ADJUGÉ 1200€

68

69

69 - OMEGA

Chronographe Seamaster - Yacht Timer - Réf. 176.0010, vers 1974

Rare référence de chronographe Diver des collections Seamaster destiné aux Régates.

Imposant boîtier tonneau en acier brossé avec verre plexiglass armé cheminée (avec traces) et fond vissé avec logo à l'hippocampe (signé et numéroté). Cadran bleu nuit métallisé avec lunette intérieure sur le rehaut tachymétrique et yachting (start régate compte à rebours de 15 minutes). Date par guichet à 3 h et deux compteurs cerclés (secondes à 9 h avec la double fonction 24 h bleu et gris), heures sur le compteur ardoise à 6 h et la grande aiguille flèche avion orange pour les minutes. Aiguilles spatule blanches et index appliqués en acier, points luminescents. Bracelet Fuerman en caoutchouc bleu sport reprenant les codes de l' époque.

Mouvement : Calibre mécanique remontage automatique signé Omega / 1040 Swiss.

Dimensions : 43 x 44,5 mm.

État : Très bon état (Écrin rapporté)

ADJUGÉ 3 300€

70 71

70 - JAEGER-LECOULTRE

Master Compressor / Lady Joaillerie - Memovox - Réf. 148.8.60, vers 2006

Montre de dame sport joaillerie en acier à système compressor deux clefs 200 mètres, lunette sertie de 68 brillants et fond 4 vis certifié 1000 heures avec blason en or rose appliqué (signé et numéroté). Cadran argenté brossé à guichet défilant pour la date à 3 h. Lunette tournante intérieure actionnée par la couronne à 2 h. Aiguilles spatule squelette et larges index appliqués luminescents, grande trotteuse seconde flèche rouge. Verre saphir. Bracelet en crocodile (Crocodylia spp. CITES annexe II B) de commande à boucle ardillon.

Mouvement : Calibre mécanique à remontage automatique signé Jaeger-LeCoultre / 960 Swiss.

Diamètre : 37 mm.

État : Très bon état (Écrin, livret et certificat Jaeger-LeCoultre d'origine).

RETIRÉ

71 - JAEGER-LeCOULTRE

Master Compressor / Memovox Black - Réf. 146.8.97, vers 2003

Montre grande ouverture en acier à système compressor deux clefs et fonction réveil. Lunette lisse et fond 4 vis certifié 1000 heures avec blason en or rose appliqué. Cadran noir à guichet défilant pour la fonction réveil (réglage par la couronne à 2 h) et date guichet à 3 h. Lunette tournante intérieure actionnée par la couronne à 10 h. Aiguilles spatule tritium et larges index appliqués luminescents. Verre saphir (avec légère marque à 3 h). Bracelet en crocodile de commande (Crocodylia spp. CITES annexe II B) à boucle déployante d'origine Jaeger-LeCoultre.

Mouvement : Calibre mécanique à remontage automatique signé Jaeger-Lecoultre / 918 base 916 Swiss.

Diamètre : 41.5 mm.

État : Bon état (Écrin, livret Master Contrôle JLC).

ADJUGÉ 4 300€

72 - JAEGER-LECOULTRE

Master Réserve de Marche - 1000 H / Or rose - Réf. 140.2.93, vers 2006

Montre classique à grande ouverture certifiée 1000 heures, boîtier en or rose 18 carats (750 millièmes) à fond vissé plein avec logo certified appliqué (mouvement guilloché côtes de Genève). Cadran argenté brossé à index flèche appliqués, points lumineux et aiguilles dauphine en or rose. Trois compteurs en creux : à 2 h la date (réglage par poussoir invisible sur la bande de carrure), à 10 h la réserve de marche rétrograde et à 6 h la petite seconde perpétuelle. Bracelet de commande en crocodile (Crocodylia spp. CITES annexe II B) à boucle déployante
Jaeger-LeCoultre en or rose 18 carats (750 millièmes) d'origine.

Mouvement : Calibre mécanique remontage automatique
Jaeger-LeCoultre / 938-3 (38 h réserve de marche) Swiss.

Diamètre : 37 mm.

État : Bon état (Écrin Jaeger-LeCoultre d'époque).
(Poids brut : 80,40 g)

RETIRÉ

72

73

73 - JAEGER-LECOULTRE

Triple Quantième Moon / Astronomique N° 412866, vers 1942

Superbe et rare montre à complications des années 1940. Boîtier en acier inoxydable à anses gouttes d'eau, lunette godronnée et fond clipsé (signé et numéroté). Cadran acier brossé argenté (d'origine) avec chiffres et index flèche appliqués en or rose. Indication des heures, minutes, phase de lune patiné et petite seconde à 6 h. Date perpétuelle chemin de fer (lecture par aiguille pointeur rouge), jour de la semaine et mois (par guichet à 12 h en Français). Aiguilles en or rose dauphine. Bracelet en cuir rapporté.

Mouvement : Calibre mécanique remontage manuel signé
Jaeger-LeCoultre / 494-1A Swiss.

Diamètre : 33 mm.

État : Très bon état.

ADJUGÉ 2750€

74 - JAEGER-LECOULTRE

Master Control 1000 H – Ultra Thin / Or rose - Réf. 145.2.79 S, vers 2007

Montre classique à boîtier extra plat en or rose 18 carats (750 millièmes) dite "Ultra Thin" première génération, lunette lisse et fond 4 vis avec blason 1 000 heures (poinçonné, signé, numéroté). Cadran argenté brossé avec index lance et chiffres arabes appliqués, aiguilles dauphine en or rose. Bracelet Jaeger-LeCoultre noir en crocodile (Crocodilia spp. CITES annexe II B) à boucle ardillon en or rose 18 carats (750 millièmes) d'origine et un bracelet en cuir rapporté.

Mouvement : Calibre mécanique remontage manuel
Jaeger-LeCoultre / 849 Swiss.

Diamètre : 34 mm.

État : Très bon état (Écrin et livret Jaeger-LeCoultre d'origine)
(Poids brut : 40,20 g)

RETIRÉ

74

75 - JAEGER-LECOULTRE

Reserve de Marche / Luxe - Or rose, vers 1950

Montre classique en or rose 18 carats (750 millièmes) à anses corne et fond vissé (boîtier français, poinçonné et numéroté). Cadran argenté à index flèche appliqués et guichet à 12 h pour la réserve de marche (40 h, guichet rouge), aiguilles dauphine en or rose. Bracelet cuir en lézard d'époque à boucle doré.

Mouvement : Calibre mécanique à remontage automatique à butée signé LeCoultre / 481 Swiss.

Diamètre : 36 mm - **État :** Bon état (Pochette JaegerLeCoultre).

(Poids brut : 42,80 g)

RETIRÉ

76 - OMEGA

Seamaster Sport - Automatic date - Réf. 166.003, vers 1966

Élégante montre sport ronde en acier à lunette lisse et fond vissé (logo appliqué Seamaster à l'hippocampe, signé et numéroté). Cadran argenté brossé à index et logo appliqués, date guichet à 3 h, trotteuse et aiguilles lance dauphine luminescentes. Bracelet d'origine Omega en acier à boucle déployante (réf. 1444) et un cuir sport galuchat bleu de commande.

Mouvement : Calibre mécanique à remontage automatique signé Omega / 562 Swiss.

Diamètre : 35 mm - **État :** Très bon état (Trousse de transport Omega).

ADJUGÉ 1350€

77 - JAEGER-LECOULTRE

Memovox GT - date / Cadran argent - Réf. E855, vers 1967

Élégante version à grande ouverture de la montre réveil dite " Memovox " ayant appartenu à un horloger de la manufacture. Boîtier rond en acier à fond vissé (signé LeCoultre et numéroté). Cadran argenté d'époque (restauré) à chemin de fer, index appliqués et aiguilles dauphine squelette. Disque central de couleur argentée avec une flèche peinte pour le réglage du réveil. Guichet de date à 3 h et couronne à 2 h pour la fonction réveil (couronnes siglées). Deux bracelets, un cuir de commande et un autruche havane à boucle ardillon Jaeger-LeCoultre.

Mouvement : Calibre mécanique automatique à butée signé Jaeger-LeCoultre / K 825 Swiss.

Diamètre : 37 mm

État : Très bon état (Écrin plumier Jaeger-LeCoultre d'époque).

RETIRÉ

81

78 - TISSOT

Chronographe Compax - Classique Or jaune - N°. 26058, vers 1958

Superbe chronographe des ateliers Tissot idem aux productions Omega de l'époque. Boîtier classique en or jaune 18 carats (750 millièmes), anses goutte d'eau, poussoirs carrés, remontoir d'époque non siglé et fond clippé (signé CH Tissot & Fils, numéroté et poinçonné). Cadran argenté patiné avec 3 compteurs en creux (petite seconde à 9 h, minutes à 3 h, heures à 6 h), graduation échelle seconde. Chiffres arabes patinés et aiguilles lance en acier. Bracelet reptile rapporté à boucle ardillon en plaqué or.

Mouvement : Calibre mécanique remontage manuel signé Tissot / C 27- 41H n°1749625 Swiss.

Diamètre : 35 mm - **État :** Bon état (Pochette de transport)

(Poids brut : 52.60 g)

RETIRÉ

79 - OMEGA

Chronographe Speedmaster Reduced - Automatique Or & Acier- Réf. 175.0032, vers 1998

Élégante version du chronographe Speedmaster en acier brossé avec lunette monobloc tachymétrique noir en or jaune 18 carats (750 millièmes) et fond clippé (numéroté et décoré du logo Speedmaster). Poussoirs et remontoir en or jaune. Cadran blanc cassé à trois compteurs cerclés : totalisateur des heures à 6 h, petite seconde à 3 h, minutes à 9 h, trotteuse du chrono au centre. Index appliqués et aiguilles luminescentes plaqué or jaune. Bracelet en cuir pilote rapporté neuf.

Mouvement : Calibre mécanique à remontage automatique signé Omega / 1140 base 2890-2 Swiss.

Diamètre : 39 mm - **État :** Très bon état. (Écrin plumier rapporté)

(Poids brut : 58,10 g)

ADJUGÉ 2 400€

80 - ULYSSE NARDIN

Chronographe Sport Compax - Or rose / Black n° 239, vers 1945

Rare chronographe sport ayant appartenu à un officier de marine. Boîtier en or rose 18 carats (750 millièmes) à anses corne, poussoirs carrés et fond clippé (signé Ulysse Nardin le Locle, poinçonné et numéroté). Cadran noir (index restaurés) avec échelle tachymétrique et deux compteurs cerclés : petite seconde à 9 h, minutes à 3 h, trotteuse du chrono au centre pointe. Index flèche triangles patinés et aiguilles lance. Remontoir rapporté et bracelet en cuir d'autruche de commande.

Mouvement : Calibre mécanique remontage manuel signé Ulysse Nardin / base Valjoux (cache poussière en métal doré) Swiss.

Diamètre : 38 mm

État : Bon état (Écrin rapporté) (Poids brut : 45,07 g)

ADJUGÉ 3100€

81 - OMEGA

Genève Sport Automatic Grey - Day Date - Réf. 166.0174, vers 1975

Montre de sport design en acier brossé de forme tonneau à anses découpées dans la masse, fond plat vissé gravé du logo Omega (signé et numéroté, réf 366.0833). Cadran gris métallisé avec grande trotteuse centrale, index appliqués, double guichet jour et date à 3 h (en espagnol, réglage dans les deux sens), points et aiguilles squelette luminescents. Bracelet acier Omega intégré à boucle déployante d'origine.

Mouvement : Calibre mécanique remontage automatique signé Omega/ 1022 Swiss.

Diamètre : 36 mm.

État : Très bon état (Écrin de transport Omega - Pièce neuf de stock ancien)

ADJUGÉ 1850€

75

76

77

78

79

80

82

83

84

82 - CHOPARD

Chronographe 1000 Miglia / Pilote Série 2002 - Réf. 16/8920, vers 2005

Chronographe 1000 Miglia (Mille milles) en hommage à la mythique course automobile italienne (gravure du parcours au dos du boîtier). Boîtier rond en acier à grande ouverture, lunette appliquée tachymétrique et fond vissé (décoré, signé et numéroté). Cadran noir mat à trois compteurs cerclés argentés (seconde perpétuelle à 3 h avec logo, totalisateur des heures à 6 h et des minutes à 9 h). Aiguilles squelette Luminova, chiffres arabes stylisés luminescents et date par guichet entre 4 h et 5 h. Bracelet Chopard en caoutchouc à motif de pneu Dunlop avec boucle ardillon d'origine.

Mouvement : Calibre remontage automatique signé Chopard / base Eta 2894-2 (R de M 42h) Certified COSC Swiss. - **Diamètre :** 40,5 mm.

État : Très bon état. (Écrin et certificat Chopard d'origine)

ADJUGÉ 2300€

83 - JAEGER-LECOULTRE

Reverso Classic Large Automatique - Silver - Réf. 214.8.S5, vers 2020

Une des dernières productions de Reverso équipée d'un mouvement automatique des ateliers Jaeger-LeCoultre. Montre grande ouverture de forme rectangulaire réversible en acier à lunette striée et fond clippé (numéroté et signé certified 1000 heures). Cadran argenté deux tons de style Art Déco à centre guilloché et chemin de fer. Chiffres arabes et aiguilles glaive (heures et minutes) en acier bleui. Bracelet noir Jaeger-LeCoultre en crocodile (Crocodylia spp. CITES annexe II B) à boucle déployante d'origine et un bracelet en cuir marron sport de commande.

Mouvement : Calibre mécanique remontage automatique Jaeger-LeCoultre / 965 (28.800 A/H) 28.800 Swiss. - **Dimensions :** 27,4 x 45,6 mm.

État : Très bon état - Neuf de stock (Écrin, livret et certificat Jaeger-LeCoultre)

ADJUGÉ 6 300€

84 - BREITLING FOR BENTLEY
Flying B / Grande Date - Réf. A16362, vers 2010
Imposante montre de pilote reprenant la ligne des calandres des voitures Bentley (partenariat avec la manufacture). Boîtier curvex rectangulaire en acier massif à fond 8 vis logotypé du B ailé. Cadran noir à centre argenté, motif gaufré avec index appliqués luminescents. Grande date par guichet à 12 h, petit compteur secondes en creux à 6 h, grandes aiguilles glaive luminescentes. Bracelet de cuir pilote bombé surpiqué Breitling à boucle ardillon.
Mouvement : Calibre mécanique remontage automatique Breitling / 16 B Certifié COSC Swiss.
Dimensions : 34 x 51 mm (hors débordement).
État : Très bon état (Écrin Breitling de transport)

RETIRÉ

85 DOS

85

85 - IWC
Montre Aviateur Pilote / Blue - Petit Prince / Mark XVIII Réf. Iw327001, vers 2019
Réédition de la montre militaire d'aviateur en acier brossé, couronne et fond vissé (indication de la série par une gravure du Petit Prince, numérotation). Cadran bleu pétrole métallisé à chemin de fer, chiffres arabes et index luminescents, date par guichet à 3 h, aiguilles squelette et big triangle à 12 h Luminova. Verre saphir. Bracelet pilote IWC "Santoni" en cuir à boucle ardillon IWC d'origine.
Mouvement : Calibre automatique signé IWC/ 30110 base ETA 2892-A2 (Cage de protection magnétique en fer doux) Swiss.
Diamètre : 40 mm.
État : Très bon état (Écrin, livrets et certificat IWC d'origine)

ADJUGÉ 3200€

86 - ZENITH
Defy Classic Titanium Skeleton / Blue - Réf. 95.9000.670/78.R584, vers 2019
Montre de sport de forme tonneau en titane dans une belle version à diamètre 41 mm, avec lunette lisse et fond vissé hublot saphir (mouvement décoré, signé et numéroté). Verre saphir à logo sérigraphié. Cadran squelette avec lunette bleue chemin de fer sur le rehaut, index appliqués surdimensionnés et aiguilles spatule plaqué rhodium luminescents. Guichet de date à 6 h et motifs découpés Skeleton. Bracelet Zenith en cuir d'alligator et Rubber à boucle ardillon en Titan avec boucle déployante.
Mouvement : Calibre mécanique automatique signé Zenith / Elite 670 SK (50 h de réserve de marche) Swiss.
Dimensions : 41 x 40 mm.
État : Très bon état (Écrin, livrets et certificats Zenith d'origines)

ADJUGÉ 4600€

86

87

88

87 - HEUER

Chronographe Carrera / Chrono-Matic-Blue - Réf. 1153n First, vers 1969

Chronographe de pilote automobile des collections Carrera dans une version chrono-matic (couronne à 9h). Boîtier en acier de forme tonneau à lunette lisse, anses intégrées et fond vissé (signé et numéroté). Cadran bleu à deux compteurs argentés : heures à 9 h et minutes à 3 h, échelle intérieure tachymétrique sur le rehaut et date guichet à 6 h. Index appliqués et aiguilles squelette luminescentes. Bracelet en cuir pilote à bavette de commande à boucle ardillon rapportée et un caoutchouc pilote d'époque.

Mouvement : Calibre mécanique automatique Buren 12 chrono-matic / signé des ateliers Heuer Swiss.

Dimensions : 38 x 43 mm.

État : Très bon état (Écrin sport Pininfarina vintage).

ADJUGÉ 3 550€

88 - HEUER

Chronographe Daytona - Chronomatic / Bleu - Réf. 110.203 B, vers 1976

Chronographe de pilote de course des collections Heuer version Chrono-Matic. Cadran avec le marquage Daytona à 12 h en hommage au mythique circuit Américain. Boîtier en acier de forme tonneau à lunette lisse, fond vissé et bracelet intégré à boucle déployante d'origine. Cadran bleu nuit à deux compteurs cerclés (heure à 9 h et minute à 3 h), date guichet à 6 h. Verre en Plexiglas. Index tritium et aiguilles squelette patinés luminescents.

Mouvement : Calibre mécanique automatique Buren 12 chrono-matic / signé des ateliers Heuer Swiss.

Dimensions : 39 x 38 mm.

État : Bon état (Écrin T. Heuer rapporté)

RETIRÉ

89 - LIP

Chronographe Pilote Rallye - Bleu damier - Réf. 42687, vers 1968

Rare chronographe antimagnetic de pilote en acier chromé à lunette lisse et fond acier vissé (signé et numéroté). Cadran argenté à centre bleu et lunette damier, reprenant le code des tableaux de bord des bolides de l'époque. Index peints rouges, aiguilles spatule luminescents et échelle tachymétrique. Deux compteurs bleu avec petite seconde à 9 h et minutes à 3 h. Bracelet en cuir crocodile bleu (crocodylia spp. CITES annexe IIB) de commande, un cuir et un caoutchouc pilote d'époque.

Mouvement : Calibre mécanique remontage manuel / Valjoux 7733 (RCH 830A).

Diamètre : 36 mm.

État : Bon état (Écrin plumier LIP d'époque).

ADJUGÉ 2100€

89

90

90 - TAG HEUER

Chronographe Grand Carrera 16 - Brad Pitt - Réf. CV2010/3, vers 2009

Chronographe de pilote dont l'acteur Brad Pitt fut l'ambassadeur. Boîtier à grande ouverture en acier, large lunette monobloc tachymétrique noire et fond vissé saphir (mouvement apparent et balancier décoré et signé). Cadran noir métallisé à 3 compteurs cerclés argentés (petite compteur seconde à 9 h, minute à 12 h, heure à 6 h), date guichet à 3 h. Index acier appliqués et aiguilles lance luminescents. Bracelet Tag Heuer en acier à boucle déployante d'origine et un cuir gris pilote sport.

Mouvement : Calibre mécanique remontage automatique signé Tag Heuer / 16 base ETA 7750 Swiss.

Diamètre : 41.5 mm.

État : Très bon état, sortant de révision (Écrin Tag Heuer et livret d'époque).

ADJUGÉ 2 500€

91 - PICARD CADET Swiss

Chronographe Pilote 5 ATM - Gt / Silver, vers 2002

Chronographe de commande à grande ouverture issu d'une petite série de 10 pièces exclusives (dans cette version de cadran). Fonction : phase de lune à 6 h, deux compteurs minutes à 12 h et secondes à 9 h, date guichet à 3 h. Boîtier acier brossé et cannelé, lunette godronnée, poussoirs carrés avec protections et fond vissé (glace saphir avec mouvement apparent). Cadran argenté avec échelle tachymétrique, chiffres arabe peints et larges aiguilles squelette en luminova. Bracelets crocodile (Crocodylia spp. CITES annexe II B) d' époque et un bracelet pilote de commande.

Mouvement : Calibre mécanique remontage automatique Valjoux / 7758 Swiss.

Diamètre : 43,5 mm.

État : Très bon état (Écrin plumier Picard Cadet d'époque).

ADJUGÉ 1600€

91

92

92 -BREITLING

Chronographe Montbrillant Datora / White
Réf. A21330C2G51854, vers 2003

Superbe chronographe produit en série limitée, réédition en hommage aux chronographes Montbrillant de pilote des années 1950. Boîtier en acier à grande ouverture avec fond vissé logotypé (échelle World Time, signé Datora Montbrillant Breitling et numérote). Lunette crantée bidirectionnelle multifonction graduée sur 60 (servant de règle à calcul). Cadran argenté à trois compteurs en creux avec échelle graduée en rouge au centre du cadran (comme le modèle d'époque), index flèche appliqués et aiguilles squelette luminescentes. Fonctions : petites secondes et lecture 24 h à 9 h, minutes à 12 h et heures à 6 h, guichets jours de la semaine et mois à 12 h, échelle de date avec lecture par la grande aiguille croissant rouge. Deux bracelets en crocodile (Crocodylia spp. CITES annexe II B), un de commande à boucle ardillon Breitling et un d'origine usagé.

Mouvement : Calibre automatique signé Breitling / 21 (base ETA 7750) COSC Swiss. **Diamètre :** 43 mm.

État : Très bon état (Écrin Breitling usagé, certificat de chronométrie, papiers et livrets Breitling d'origines)

ADJUGÉ 3 400€

93

93 - AVIATION

Chronographe Swiss - Type Cosmonaute / 1e Génération - Réf. 1400, vers 1990

Une des premières productions du chronographe d'aviateur Aviation marque créée sur la base des pièces détachées des Breitling Navitimer de l'époque. Similaire à la 809 Navitimer Cosmonaute. Boîtier en acier grande ouverture à fond clippé (numéroté et logo aviation). Lunette cannelée multifonctions argentée (servant de règle à calcul : temps de montée, taux de consommation de carburant et conversion des miles en miles nautiques ou kilomètres). Cadran noir à lecture sur 24 h, chiffres arabes patinés et aiguilles squelette. Bracelet pilote en cuir d'époque à boucle Breitling et un cuir blanc huilé d'époque.

Mouvement : Calibre mécanique remontage manuel Valjoux / 7733 Swiss.

Diamètre : 41 mm.

État : Très bon état (Écrin plumier rapporté)

ADJUGÉ 2 900€

94

94 - T.O.T

Chronographe Pilote Aéronautique Navale
Prototype N° 00 /300 Exemplaires, Projet 2005

Les montres ont toujours joué un rôle essentiel dans le monde de l'aéronautique militaire, depuis le milieu des années 50, avec les mythiques chronographes de poignet Breguet Type XX de l'Aéronavale produits à 500 exemplaires, Type 20 Dodane et Auricoste de l'armée de l'air. Rarissime chronographe TOT issu d'une série de 300 exemplaires numérotés ***(pièce prototype du projet ayant appartenu au créateur de la marque).***

Vendu à l'époque par souscription aux pilotes Français de l'Aéronautique Navale. Boîtier grande ouverture en acier brossé à lunette crantée unidirectionnelle graduée sur 12 h à pointe rouge, fond vissé et gravé aux armes de l'aéronavale (signé et numéroté). Cadran noir mat portant le macaron des pilotes Aéronautique à 3 h. Trois compteurs cerclés : secondes à 9 h, minutes à 12 h, heures et date à 6 h. Aiguilles squelette et chiffres arabes luminova pour la vision de nuit, grande trotteuse mirage rouge. Livré avec 2 bracelets TOT un cuir, un caoutchouc et un en acier à boucle déployante d'époque.

Mouvement : Calibre mécanique à remontage automatique Valjoux / 7750 Swiss. - **Diamètre :** 43 mm.

État : Très bon état (Écrin plumier TOT et fiche du projet d'époque).

ADJUGÉ 1500€

96

95 - OMEGA

Chronographe / Speedmaster Professional Mark III - Deep Black- Réf.176.002,
vers 1972

Chronographe de pilote surdimensionné dit "Deep Black", boîtier de style tambour en acier à fond vissé (signé et numéroté). Cadran noir mat avec date guichet à 3 h et deux compteurs : les secondes à 9 h avec la double fonction 24 h, les heures sur le compteur en creux à 6 h et la grande aiguille flèche avion pour les minutes. Échelle tachymétrique sur le rehaut, index et aiguilles luminescents. Bracelet en acier Omega d'origine à boucle déployante et un cuir huilé pilote d'époque.

Mouvement : Calibre mécanique remontage automatique signé Omega / 1040 base Lemania Swiss.

Dimensions : 52 x 41 mm.

État : Très bon état (Trousse de transport Omega)

ADJUGÉ 2050€

95 VUE DE LA TRANCHE

96 - BREITLING

Chronographe SuperOcéan Héritage 44 / Blue - Édition Spécial 200 M - Réf. A2337016,
vers 2013

Imposante et rare version deux compteurs du chronographe de plongée 200 m, inspiré des modèles SuperOcéan des années 1960. Boîtier en acier à large lunette tournante unidirectionnelle graduée de couleur bleue, anses corne et fond vissé (signé et numéroté). Verre saphir et couronne vissée. Cadran bleu métallisé à large index appliqués, points et aiguilles flèches luminescents. Logo Breitling appliqué à 12 h et grande trotteuse chrono rouge. Deux compteurs cerclés noirs : petite seconde à 9 h et minutes à 3 h, guichet de date à 6 h. Trois bracelets, un cuir pilote de commande et deux bracelets Breitling en caoutchouc bleu avec une boucle déployante d'origine.

Mouvement : Calibre mécanique remontage automatique signé Breitling / 23 Certifié COSC Swiss.

Diamètre : 44 mm.

État : Très bon état (Écrin, certificat et livrets d'origine Breitling)

ADJUGÉ 3300€

97 - LOT JAEGER-LECOULTRE

Classique Sport Homme - Dame / Or jaune, vers 1959 et 1970

Lot horloger constitué de deux montres en or jaune 18 carats (750 millièmes) :

1. Montre d'homme sport à grande ouverture, anses corne et fond clippé boîtier français (non signé Jaeger-LeCoultre, poinçonné et numéroté). Cadran argenté patiné avec index et chiffres arabes appliqués, aiguilles glaive, grande trotteuse centrale. Bracelet en cuir lézard rapporté (usagé).

Mouvement : Calibre mécanique remontage manuel signé Jaeger-LeCoultre / P478/C Swiss. (Fonctionne, prévoir révision)

Diamètre : 35 mm. **État :** Dans l'état (Poids brut : 39,50 g)

2. Montre de dame à anses bec et fond clippé (numéroté, poinçonné, boîtier signé Jlc). Cadran doré (abimé) à index appliqués, aiguilles lance en or jaune. **Mouvement :** Calibre mécanique à remontage manuel signé Jaeger-LeCoultre / Swiss. **Diamètre :** 21 mm.

État : Dans l'état (Poids brut : 14,10 g)

ADJUGÉ 630€

98 - LIP

Sport date 4 ATU / Trotteuse orange - Réf. 43799, vers 1975

Rare montre sport des collections LIP de forme tonneau en acier à lunette lisse et fond vissé. Cadran argenté brossé à chemin de fer, larges index appliqués et date guichet à 3 h. Aiguilles spatule et grande trotteuse seconde orange. Bracelet en cuir orange et un Tropic caoutchouc d'époque.
Pièce stock d'horloger neuve d'époque.

Mouvement : Calibre mécanique remontage automatique / Durové - INT 21600.

Dimensions : 35 x 41 mm. **État :** Très bon état (Pochette VWS de transport).

RETIRÉ

99 - LOT OMEGA

Constellation Tonneau Homme / Lady - Chronomètre Or jaune Réf. 153017 / N° 551029, vers 1968

Lot comprenant deux montre en or jaune 18 carats (750 millièmes) des collections Omega Constellation.

1. Montre d'homme de forme tonneau à fond monobloc clipper (signé poinçonné et numéroté). Cadran doré à motif tapisserie à index et logo Omega appliqués, aiguilles lance. Bracelet en cuir rapporté.

Mouvement : Calibre mécanique à remontage automatique Omega / 672 Certified Swiss.

Dimensions : 27 x 36 mm. **État :** Bon état (Prévoir révision).

2. Montre de dame de forme tonneau à fond monobloc clipper (signé poinçonné et numéroté). Cadran or jaune brossé (taché) à index et logo Omega appliqués, aiguilles lance. Bracelet en cuir rapporté.

Mouvement : Calibre mécanique à remontage automatique Omega / 661 Certified Swiss.

Diam. 27 x 36 mm. **État :** Dans l' état (Prévoir révision). (Poids brut 63,28 g)

ADJUGÉ 800€

100 - RAYMOND WEIL

Chronographe Persifal / Sport - Réf. A69642 vers 1990

Chronographe sport des collection "Parsifal" en acier à lunette tachymétrique appliquée en or jaune 18 carats (750 millièmes), fond de boîtier 4 vis (signé et numéroté). Cadran noir guilloché à chiffres romain et trois compteurs cerclés or (heures, petites secondes, minutes), date guichet à 3 h. Aiguilles lance en plaqué or luminescentes. Bracelet RW intégré or et acier à boucle déployante d'origine.

Mouvement : Calibre mécanique à remontage automatique signé R. Weil / 7310 base ETA Swiss.

Diamètre : 38 mm.

État : Bon état (Écrin d'origine usagé et livret) (Poids brut : 128,94 g)

ADJUGÉ 400€

101 - LIP

Sport Corne de Vache – Or jaune N° 114069, vers 1948

Montre sport en or jaune 18 carats (750 millièmes) à anses corne stylisées et fond vissé (décoré du blason LIP, poinçonné et numéroté). Cadran argenté avec petit compteur seconde à 6 h, chiffres arabes et index appliqués, aiguilles lance. Bracelet en métal doré rapporté d'époque.

Mouvement : Calibre mécanique à remontage manuel / LIP .

Diamètre : 34 mm.

État : Assez bon état. (Poids brut 48 g)

ADJUGÉ 450€

102 - AUGUSTE REYMOND

Classique - Jazz Age - Réf. M69b750/56c, vers 2005

Élégante montre classique style Art Déco en acier à tranche de boîtier cannelé, anses à fil articulées et fond clippé squelette avec verre saphir (balancier de couleur or). Cadran argenté guilloché avec guichet de date à 3 h, aiguilles squelette luminescentes. Bracelet Auguste Reymond en cuir box surpiqué d'origine.

Mouvement : Mécanique remontage automatique
Auguste Reymond / Base Eta 2824-2 Swiss.

Diamètre : 37 mm.

État : Très bon état (Écrin rapporté).

RETIRÉ

103 - BAUME & MERCIER

Catwalk Ruban - Romain / Black - Réf. Mv045219, vers 2005

Montre carrée de dame en acier brossé à lunette lisse et fond vissé (signé et numéroté). Cadran noir à chiffres romain appliqués et aiguilles dauphine en or gris. Large bracelet ruban intégré à maille rouleau avec boucle déployante (long).

Mouvement : Calibre quartz Baume & Mercier 5057 / Base Eta Swiss.

Dimensions : 21 x 21 (pour la montre) mm.

État : Très bon état (Trousse de transport Cartier et livret Baume & Mercier).

ADJUGÉ 500€

104 - LOT PLONGEUR

Revlon Submarine Antimagnetic - Sandoz Submarine Lady / Blue, vers 1970

Lot d'horloger constitué de trois montres sport de plongée :

1. Une montre Sandoz féminine sport de forme tonneau en acier chromé. Lunette unidirectionnelle graduée sur 60 et fond vissé en acier brossé. Cadran noir, petite trotteuse à 6 h, date à 3 h et aiguilles squelette luminova. Bracelet caoutchouc Tropic des années 60.

Mouvement : Calibre mécanique remontage manuel Unitas / 6480 N Swiss.

Dim. 26 x 33 mm.

État : Très bon état.

2. Deux montre Revlon de plongée en acier chromé à lunette noire bidirectionnelle graduée sur 60 et fond vissé en acier (décoré d'un plongeur). Cadrans noirs (abimés pour les deux) à larges index appliqués et aiguilles squelette luminescents, grande trotteuse flèche et date loupe guichet à 3 h. Bracelets en acier d'époque dont un Sicura.

Mouvement : Calibre mécanique remontage manuel / Pour la 23 Rubis : EB8000 / Pour la 17 Rubis : EB8821 Swiss.

Diamètres : 36 et 38 mm.

État : Dans l'état (Les deux montres fonctionnent) (Écrin de transport).

RETIRÉ

97

98

99

100

101

102

103

104

En partenariat avec

VWS

VINTAGE WATCH STORY

contact@vws.fr

TABLEAU DES ÉTATS DES MONTRES

Très bon état * :
- Montre présentant un très bel état esthétique, très peu portée ou ayant reçu une révision / restauration récente.
- Très bon état mécanique, qui n'empêche pas qu'elle puisse nécessiter un entretien avant toute utilisation.

Bon état * :
- Montre avec un bel état esthétique, peu portée.
- Bon état mécanique, qui nécessite un éventuel entretien avant toute utilisation.

Assez bon état * :
- Montre présentant des traces d'utilisation ou d'usures liées à sa date de fabrication et nécessitant un passage à l'atelier.

** Sauf exceptions mentionnées au catalogue, les montres fonctionnent.*

Les montres ayant été ouvertes par nos experts afin d'authentifier les mouvements et obtenir les numéros de série, ces dernières ne sont plus étanches. Les cadrans, repeints ou restaurés, en totalité ou partiellement, ne sont pas signalés dans le présent catalogue (sauf exception) puisqu'ils constituent une mesure conservatoire et non un vice de la montre. Les montres à quartz ont été contrôlées et elles sont vendues en l'état. (Les piles ont été changées dans la plupart des montres de cette vente). L'authenticité et l'état des bracelets, ainsi que les boucles ardillons ou déployantes, ne sont pas garantis. Il est conseillé aux futurs acquéreurs de consulter un horloger avant toute utilisation.

Expertise sur rendez-vous
avec nos experts et nos commissaires priseurs,
à domicile ou à l'étude
pour estimation de vos objets, montres et bijoux.

05 56 11 11 96 - etude@hdv-quinconces.com
06 60 74 02 45 - contact@vws.fr

110
Rare **bijou transformable** en or jaune 18K 750 millièmes à décor floral ponctué d'améthyste de taille ronde en serti griffe, pouvant se porter en ras de cou ou en deux bracelets.
Époque Restauration, poinçon de petite garantie de Paris 1819 - 1839
Longueur : 37 cm
Poids brut : 29,69 g

ADJUGÉ 1050€

110

BIJOUX ANCIENS/MODERNES & JOAILLERIE

105
Broche mouvementée à décor de rosace ajourée et billes aplaties en or jaune 18K 750 millièmes.
Poids : 11 g
Diamètre : 3,5 cm

ADJUGÉ 310€

106
Broche "étoile" en or rose 18K 750 millièmes et argent 925 millièmes sertie de diamants de taille rose en sertis étoilé et grain.
Poids brut : 6,15 g - Travail fin XIXe
Dimensions : 3 cm

ADJUGÉ 150€

107
Bague Art Nouveau en or jaune 18K 750 millièmes et argent 925 millièmes figurant un motif floral, les feuilles diamantés en serti grain perlé, une fleur piquée d'une pierre rose en serti clos perlé et une autre d'une semence de perle. Trace d'une numérotation.
Tour de doigt : 49 - **Poids brut :** 2,46 g

RETIRÉ

108
Broche en or rose 18K 750 millièmes et argent 925 formant une fleur et rubans stylisés ornée de 57 diamants taille moderne en sertis griffe et grain.
Travail dans le goût de la fin du XIXe siècle.
Poids brut : 14,93 g - **Longueur :** 7,5 cm

RETIRÉ

109
Bague en or jaune 18K 750 millièmes ornée d'une améthyste ovale en serti griffe dans un panier ajouré et jupe.
Tour de doigt : 56
Poids brut : 9,42 g

ADJUGÉ 400€

111
Bague en or gris 18K 750 millièmes ornée d'un diamant central taille moderne en serti griffe d'environ 0,20 carat dans un encadrement carré de 12 brillants en serti griffe sur une monture à fils.
Tour de doigt : 55 - **Poids brut :** 7,13 g

ADJUGÉ 360€

112
Bague "Toi et Moi" en or jaune 18K 750 millièmes ornée de deux diamants d'environ 0,08 carat chaque en serti griffe et entourés de quatre brillants, dans une monture à volutes.
Tour de doigt : 51 (avec boules) - **Poids brut :** 3,49 g

ADJUGÉ 160€

113
Bague en or jaune 18K 750 millièmes ornée d'une ligne de cinq diamants taille ancienne en serti clos encadrés de lignes de rubis et émeraudes calibrés en serti rail.
Tour de doigt : 56 ,5 - **Poids brut :** 3,67 g

ADJUGÉ 350€

114
Bague Fleur en or gris 18K 750 millièmes ornée d'un diamant central taille moderne en serti griffe d'environ 0,25 carat ceint de 12 brillants en serti griffe en double gradins.
Tour de doigt : 48,5 - **Poids brut :** 4,38 g

ADJUGÉ 400€

115
Alliance américaine en or gris 18K 750 millièmes ornée de 26 diamants de taille moderne en serti grain.
Tour de doigt : 57,5 - **Poids brut :** 2,53 g

ADJUGÉ 600€

116
Bague chevalière en or gris 18K 750 millièmes serti d'un pavage de 9 diamants de taille moderne en serti grain.
Tour de doigt : 55 - **Pois brut :** 12,02 g

ADJUGÉ 350€

117
Bague en or gris 18K 750 millièmes ornée de sept brillants en pavage sur une terrasse surélevée, le tout dans un chaton illusion.
Tour de doigt : 53,5 - **Poids brut :** 3,37 g

ADJUGÉ 120€

118
Bague chevalière en or gris 18K 750 millièmes avec un pavage de 35 diamants de taille moderne en serti grain.
Tour de doigt : 49 - **Poids brut :** 10,86 g

ADJUGÉ 340€

119
Alliance américaine en or gris 18K 750 millièmes ornée de 19 diamants de taille moderne d'environ 0,10 carat chaque en serti festonné.
Tour de doigt : 52 - **Poids brut :** 2,70 g

ADJUGÉ 700€

120

120
Alliance américaine en platine 850 millièmes sertie de diamants taille brillant en serti grain.
Tour de doigt : 55 - **Poids brut :** 2,48 g

ADJUGÉ 190€

121

121
Paire de **boucles d'oreilles** en or jaune 18K 750 millièmes à motif géométrique et terminé en lignes, le tout serti de diamants de tailles brillant et baguette en sertis grain et rail.
Dimensions : 18 x 11 mm
Poids brut : 7,40 g

RETIRÉ

111

112

113

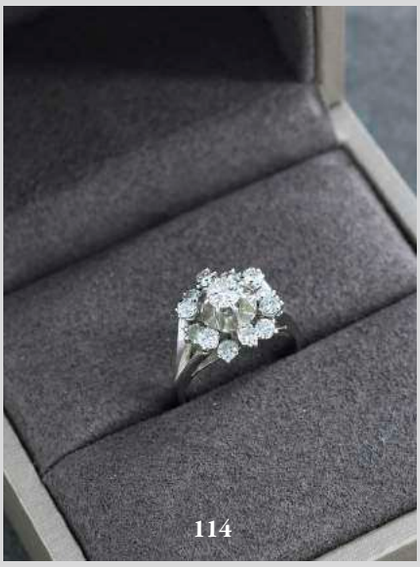
114

115

116

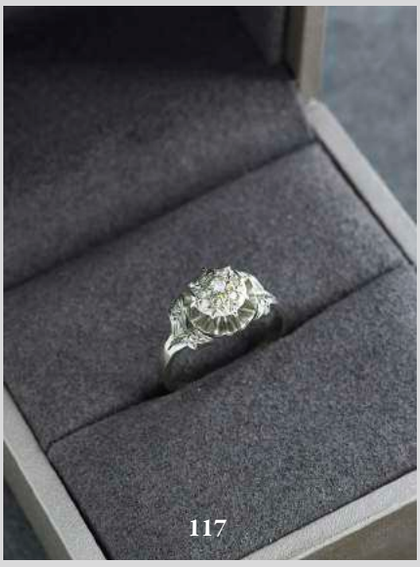
117

118

119

122
Bague "Toi et Moi" en or jaune 18K 750 millièmes ornée de rubis baguette et cabochon s'affrontant en sertis clos et rail, soulignés d'une ligne de brillants.
Tour de doigt : 54 - **Poids brut :** 6,93 g

ADJUGÉ 400€

123
Bague jonc en or jaune 18K 750 millièmes ornée d'un saphir de taille ovale en serti clos entouré d'un pavage de brillants en serti grain.
Tour de doigt : 54 - **Poids brut :** 9,44 g

ADJUGÉ 430€

124
Bague en or jaune 18K 750 millièmes ornée de trois rubis de taille navette ceints de lignes brillants et rubis ronds en sertis rail et grain.
Tour de doigt : 55,5 - **Poids brut :** 5,42 g

ADJUGÉ 240€

125
Parure comprenant une paire de boucles d'oreilles et un pendentif, le tout en or gris 18K 750 millièmes à motif de vague ornées de brillants en serti grain.
Poids brut : 3,75 g

ADJUGÉ 180€

126
Paire de **boucles d'oreilles** en or gris 18K 750 millièmes à motif de nœud orné d'un pavage de brillants blancs et cognac en serti grain.
Marque LF sur une des boucles.
Poids brut : 10,02 g

ADJUGÉ 330€

127
Bague "Toi et Moi" en or jaune 18K 750 millièmes ornée d'un diamant de taille moderne et d'un saphir de taille ronde, les deux en serti griffe et épaulés d'une ligne de trois diamants de taille rose en serti grain.
Tour de doigt : 59 - **Poids brut :** 3.30 g

RETIRÉ

128
Pendentif cœur en or blanc 14K 585 millièmes serti de 20 diamants de taille brillant en serti clos. Gravé au dos "Love is a journey"
Poids brut : 2,11 g

ADJUGÉ 160€

129
Une paire de créoles en or jaune 18K 750 millièmes. (chocs)
Poids : 3,04 g

ADJUGÉ 125€

130
Bague en or jaune 18K 750 millièmes ornée d'un saphir de taille ovale ceint de brillants dans une monture ajourée de volutes.
Tour de doigt : 59 - **Poids brut :** 4,15 g

ADJUGÉ 240€

131
Bague solitaire en or gris 18K 750 millièmes ornée d'un diamant taille moderne en serti griffe d'environ 0,10 carat.
Tour de doigt : 51,5 - **Poids brut :** 2,67 g

ADJUGÉ 160€

132
Importante bague en or jaune 18K 750 millièmes et platine 850 millièmes ornée d'un saphir de taille ovale en serti grain, ceint et épaulé d'une ligne de diamants de tailles princesse, baguette et moderne en sertis clos et grain, le tout soutenu et alterné de rangs de billes d'or et de torsades.
Tour de doigt : 50 - **Poids brut :** 15.06 g

ADJUGÉ 1600€

133
Bague "Toi et Moi" en or jaune 18K 750 millièmes ornée d'une ligne de diamants de taille moderne en serti grain et de deux rubis cabochons en serti clos sur les côtés.
Tour de doigt : 53 - **Poids brut :** 6,72 g

ADJUGÉ 250€

134
Bague en or jaune 18K 750 millièmes ornée d'un rubis cabochon en serti clos ceint de brillants en serti grain et épaulé d'une ligne de rubis en chute en serti rail.
Tour de doigt : 55 - **Poids brut :** 13,20 g

ADJUGÉ 390€

135
Alliance américaine en or gris 18K 750 millièmes sertie de 20 saphirs de taille ronde en serti demi clos.
Tour de doigt : 52 - **Poids brut :** 2,63 g

ADJUGÉ 330€

136
Bague en or rose 18K 750 millièmes ornée d'une importante pierre rouge de synthèse en serti griffe, dans un panier à jupe virevoltante.
Tour de doigt : 51 - **Poids brut** 5,42 g

ADJUGÉ 190€

134

135

136

137

138

139

137
Bague Marguerite en or blanc 18K 750 millièmes ornée d'un saphir de taille ovale en serti griffe ceint d'une ligne de 10 brillants en serti festonné.
Tour de doigt : 51 - **Poids brut :** 2,93 g

ADJUGÉ 190€

138
Bague Cocktail en or jaune 18K 750 millièmes ornée d'une citrine de taille ronde en serti clos entourée de quatre citrines rectangulaires et seize brillants sur une base carrée.
Poinçon de maître français (S casque C).
Tour de doigt : 53 - **Poids brut :** 8,64 g

ADJUGÉ 620€

139
GUY LAROCHE
Bague "boucle de ceinture" en or jaune 18K 750 millièmes ornée de brillants en serti grain et 10 rubis calibrés en serti rail.
Signée.
Tour de doigt : 54 - **Poids brut :** 5,81 g

ADJUGÉ 430€

140
Bague en or jaune 18K 750 millièmes ornée de 9 diamants d'environ 0,05 carat chaque en serti rail.
Tour de doigt : 54 - **Poids brut :** 7,70 g

ADJUGÉ 350€

141
Bague Chevalière en or jaune 18K 750 millièmes ornée d'un saphir carré en serti clos ceint d'une ligne de 12 brillants en serti grain, sur un jonc curvex.
Tour de doigt : 51 (avec boules)
Poids brut : 11,37 g

ADJUGÉ 430€

142
Alliance en or gris 18K 750 millièmes ornée de 9 diamants d'environ 0,01 carat chaque en serti rail.
Tour de doigt : 53,5 - **Poids brut :** 2,39 g

ADJUGÉ 120€

143
Paire de boucle d'oreille en or gris 18K 750 millièmes ornées de diamants d'environ 0,10 carat et de petits diamants de taille rose.
Poids brut : 4,86 g
On y joint une paire de bouton de manchette en plaqué or.

ADJUGÉ 190€

144
Bague en or gris 18K 750 millièmes ornée d'une perle de culture et brillants en serti grain.
Tour de doigt : 52 - **Poids brut :** 7,60 g

ADJUGÉ 270€

145
Bague "solitaire" en or gris 18K 750 millièmes ornée d'un diamant taille coussin ancienne d'environ 1 carat en serti griffe.
Poinçon de maître français (J Escargot F).
Tour de doigt : 55 - **Poids brut :** 4,24 g

ADJUGÉ 960€

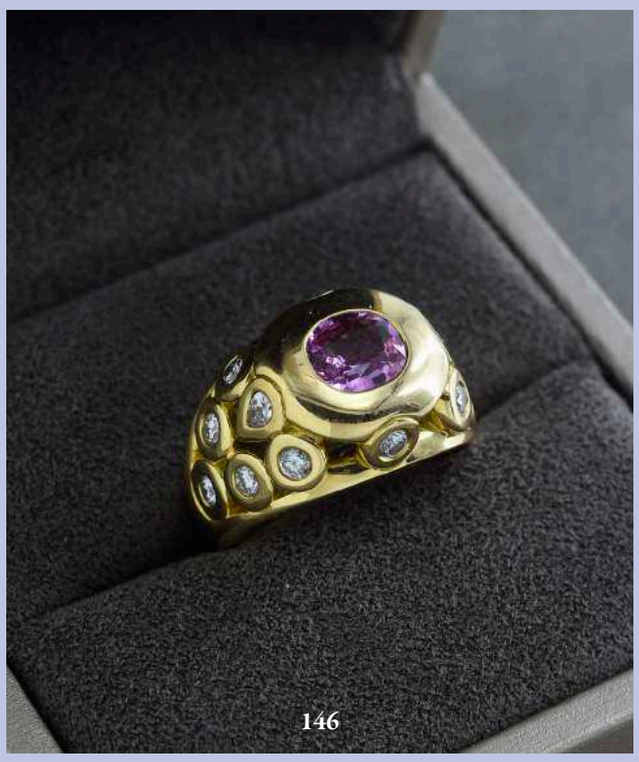

146

146
Bague Cocktail en or jaune 18K 750 millièmes sertie d'un saphir rose de taille coussin d'environ 1,50 carat en serti clos, ponctuée de huit diamants de taille brillant pour environ 0,30 carat et de deux diamants de taille poire, tous en serti clos dans une monture ajourée.
Poinçon de maître français Sté Triangle B
Tour de doigt : 52 - **Poids brut :** 23,37 g

RETIRÉ

147

147
Belle bague en or gris 18K 750 millièmes ornée d'un saphir de taille coussin d'environ 6 carats en serti griffe ceint d'une ligne de diamants de taille moderne en griffe, sur un panier ajouré de volutes.
Tour de doigt : 54 avec anneau
Poids brut : 10,06 g

ADJUGÉ 2950€

148

148
Importante bague de cocktail en or gris 18K 750 millièmes ornée d'un saphir jaune de Ceylan non chauffé de taille ovale et pesant 14,66 carats en serti griffe sur or jaune (ainsi que les chaton), la monture bombée ajourée est dessinée d'arabesques ponctuées de lignes de diamants de taille brillant en serti grain, leurs terminaisons agrémentées de diamants plus importants en serti clos et de diamants jaune eux aussi en serti clos.
La pierre est accompagnée d'un certificat Gem Paris en date du 20 Novembre 2014 indiquant :
Taille ovale
Dimensions : 17,70 x 12,70 x 7,47 mm
Poids : 14,66 carats
Origine géographique : Ceylan - Pas de modification ou traitement observés
Tour de doigt : 52,5 - **Poids brut :** 25,36 g

RETIRÉ

149
Bague en or blanc 750 millièmes ornée d'un cabochon d'émeraude de forme ovale dans un entourage de 26 diamants de taille brillant pour environ 1,3 carat en serti grain.
Tour de doigt : 47,5
Poids brut : 12,34 g

RETIRÉ

150
Importante bague en or jaune 18K 750 millièmes et platine 850 millièmes sertie d'un imposante émeraude de taille octogonale d'environ 15 carats en serti clos et ceint d'une ligne de diamants de taille ancienne en serti festonné. (accidents au panier)
Tour de doigt : 58 - **Poids brut :** 13,2 g

ADJUGÉ 2 400€

151
Bague en or jaune 18K 750 millièmes ornée d'une émeraude de taille carrée à pans coupés d'environ 6,50 carats en serti double griffe, ceinte d'une ligne de 14 diamants de taille braillant en serti festonné sur or gris (environ 1,50 carat) et épaulée de lignes de trois diamants en serti grain. Poinçon de maître français ? Cœur ?
Tour de doigt : 50 - **Poids brut :** 6,59 g

RETIRÉ

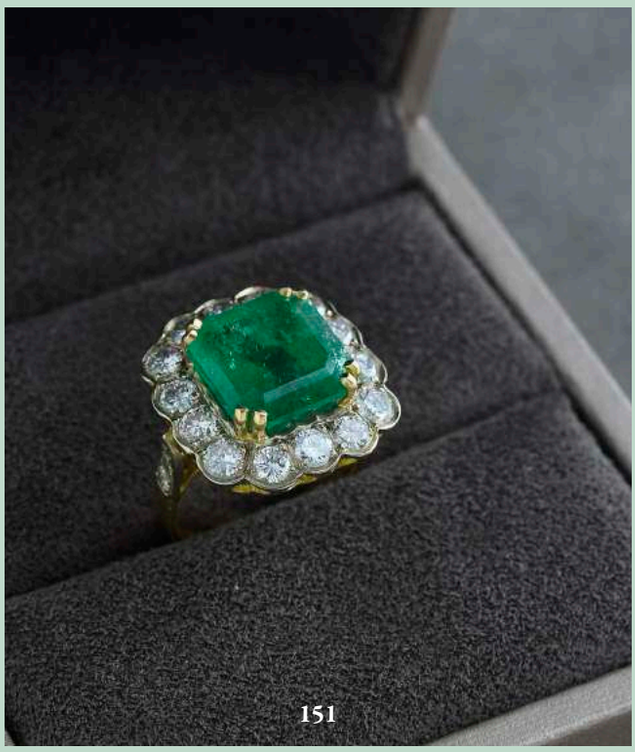

152

152
CARTIER
Pascha Lady joaillerie automatique – Or jaune - Réf. 2399, vers 2000
Montre de dame joaillerie issue des collections Pasha de Cartier, livrée avec trois grilles de protection amovible en or 18 carats (750 millièmes) serties de diamants blancs et jaune (deux or jaune et une or rose). Boîtier en or jaune 18 carats (750 millièmes) à fond 8 vis (signé, numéroté et poinçonné). Cadran argenté opalin monogrammé de style Art Déco à chemin de fer, grande trotteuse, aiguilles lance et chiffres arabes appliqués en or. Protection de la couronne avec cabochon en diamants (attachée au boîtier). Livré avec 3 bracelets Cartier en crocodile (Crocodylia spp. CITES annexe II B), bordeaux, bleu, noir à boucle ardillon en or jaune 18 carats (750 millièmes) d'époque.
Mouvement : Calibre mécanique remontage automatique signé Cartier / Swiss.
Diamètre : 33 m.
État : Très bon état (Écrin Cartier et clef à grille d'origine).
(Poids brut 72,40 g)

RETIRÉ

153
AUGUSTE PEYROULA
Nécessaire du soir en or jaune et or gris 750 millièmes et émail rouge, le médaillon central serti de 58 diamants de taille rose en serti grain, la chîne à maille ovale alternant bâtonnets réhaussés d'émail rouge.
Poinçon de maître de la maison (accidents et rayures à l'émail)
Dimensions : 6,5 x 3,8 x 1,1 cm - **Poids brut :** 108,87 g
Cette maison à réalisé des objets similaires pour Cartier ou Tiffany.

RETIRÉ

154
VAN CLEEF AND ARPELS
Collier Torque de cou en or jaune et or gris 750 millièmes serti de 59 saphirs rose de taille ronds en serti grains et de deux lignes de cinq diamants de taille brillant en serti grain.
Signé Van Cleef and Arpels et numéroté B 469 6I 5
Diamètre intérieur : 11,5 cm - **Poids brut :** 102,5 g

RETIRÉ

155
CARTIER
Poudrier en or jaune 750 millièmes de forme rectangulaire à bords arrondis soulignés d'une ligne d'émail blanc
Fermoir serti d'un cabochon de saphir.
Signé Cartier Paris New York Londres
Dimensions : 5,1 cm x 3,5 cm x 0,8 cm - **Poids brut :** 63,92 g

RETIRÉ

156
CARTIER TRINITY
Paire de **boutons de manchettes** en trois tons or (jaune, rose, gris) 18K 750 millièmes à joncs entrelacés. Système à bascule.
Signés Cartier Paris et numérotation pour la boutique de la rue de la Paix O 16.658 vers 1978 et poinçon Sté C A
Dimensions : 24 mm - **Poids :** 18,2 g

ADJUGÉ 1550€

157
Bague Tank en or jaune 18K 750 millièmes ornée de deux lignes curvex de rubis calibrés en serti rail, soulignés en gradins de deux lignes de diamants de taille rose en serti grain, épaulés de rouleaux.
Poinçon de maître français illisible.
Tour de doigt : 58 - **Poids brut :** 10,40 g

ADJUGÉ 500€

158
BOUCHERON PARIS
Paire de boutons de manchettes en deux tons d'or jaune et gris 18K 750 millièmes à motif de carré serti de saphirs calibrés en serti demi clos et pointe de diamants. Système à chaînette et bâton.
Signée et numérotée 31673
Dimensions : 8 x 8 mm - **Poids brut :** 4,41 g

ADJUGÉ 700€

159
Broche « Fleur de Tournesol » en or jaune 18K 750 millièmes, les feuilles lisses, les 14 pistils ponctués de diamants de taille moderne en serti griffe.
Épingle avec sécurité. Poinçon de maître français SC H (J?)
Diamètre : 5,5 cm - **Poids brut :** 24,4 g

ADJUGÉ 1550€

153
154
155
157
159
156
158

160
Paire de puces d'oreilles en or gris 18K 750 millièmes ornées de diamants de taille moderne d'environ 0.25 carat chaque en serti griffe dans un chaton illusion et ceint d'une ligne torsadée.
Diamètre : 7,8 mm
Poids brut : 2,8 g

ADJUGÉ 850€

161
Bague Jonc en or gris 18K 750 millièmes sertie d'une pavage de diamants en serti gain et épaulé d'une ligne de brillants eux aussi en serti grain.
Tour de doigt : 52
Poids brut : 3,92 g

RETIRÉ

162
Bracelet en or gris et jaune 18K 750 millièmes à maille cheval et ponctué de 4 motifs carrés pyramidaux piqués de diamants en serti clos. Fermoir cliquet avec chaine de sécurité.
Longueur : 21 cm
Poids brut : 9,7 g

ADJUGÉ 450€

163
Bague Fleur en or gris 18K 750 millièmes et platine 850 millièmes centrée d'un diamant de taille moderne en serti griffe sur chaton illusion, ceint d'une corolle fleurie ponctuée de diamants de taille rose en sertis grain et mille grain.
Tour de doigt : 48
Poids brut : 6.00 g

RETIRÉ

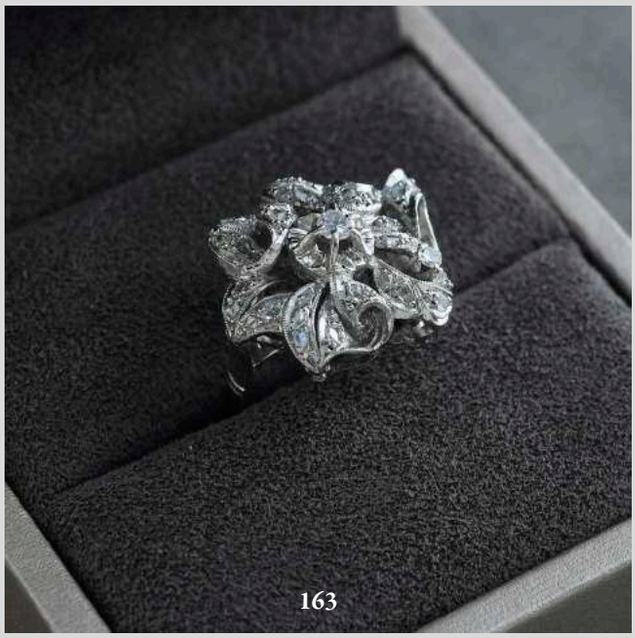

164
Bague Jarretière en or gris 18K 750 millièmes et platine 850 millièmes ornée d'une ligne de 3 diamants de taille moderne en serti grain et épaulés de 8 brillants en serti grain, le tout dans un panier ajouré et mille grain.
Tour de doigt : 56
Poids brut : 2,5 g

ADJUGÉ 380€

165
Paire de puces d'oreilles en or gris 18K 750 millièmes ornées de diamants de taille moderne d'environ 0.50 carat chaque en serti griffe.
Diamètre : 6 mm
Poids brut : 2,8 g

ADJUGÉ 950€

166
Bague en or gris 18K 750 millièmes et platine 850 millièmes ornée d'un important cabochon de rubis d'environ 8 carats en serti huit griffes et épaulé de deux diamants navette d'environ 0,40 carat chaque en serti griffe. Poinçon de maître français partiellement lisible.
Tour de doigt : 56 - **Poids brut :** 2,5 g

ADJUGÉ 3200€

167
Bracelet tennis en or jaune 18k 750 millièmes serti d'une ligne de 49 diamants de taille moderne en serti 4 griffes, pour environ 4,80 carats de diamants.
Longueur : 19,7 cm
Poids brut : 13,75 g

ADJUGÉ 2950€

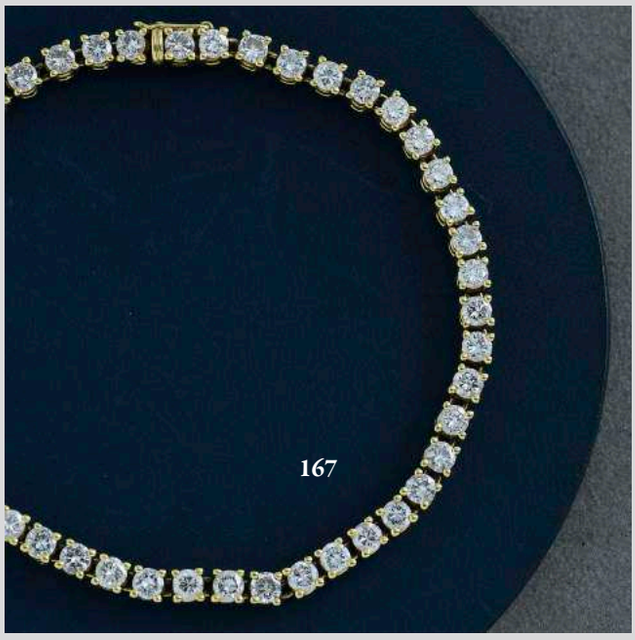

168

168
CHAUMET
Alliance en platine 950 millièmes sertie à l'intérieur d'un diamant de taille brillant en serti masse.
Chiffrée, signée et numérotée 926610
Poinçon de maître français C étoile
Tour de doigt : 58
Poids brut : 6,52 g

ADJUGÉ 450€

169
MAUBOUSSIN
Bague "GUEULE D'AMOUR" en or blanc 18K 750 millièmes ornée d'une améthyste en serti griffe épaulée de diamants en chute.
Signée et numérotée n°AB2510. (Écrin)
Tour de doigt : 50 - **Poids brut :** 7,0 g

RETIRÉ

169

170

170
CARTIER
Alliance vague en platine 950 millièmes partiellement sertie d'une ligne de 25 diamants de taille brillant en serti grain.
Signée et numérotée XH6167S2
Tour de doigt : 48
Poids brut : 3,00 g

RETIRÉ

171
FRED
Demi parure comprenant :
- Paire de clips d'oreilles en or jaune 750 millièmes et acier de forme nœud
- Broche en or jaune 750 millièmes et acier au modèle à 5 rangs de fils d'acier torsadés

Longueur : 5 cm
Poids bruts : 13,91 g et 22,76 g

RETIRÉ

171

172

172
VAN CLEEF AND ARPELS
Pendentif en or jaune 18K 750 millièmes à motif de sphère ajourée et évidée. Il est accompagné d'une chaine en or jaune 18K 750 millièmes à maille torsadée. VCA Copyright 77 - B4140 7226
Poinçon de maître Pery et Fils
Diamètre : 16,5 mm
Longueur de la chaine : 40 cm
Poids : 5,08 g

RETIRÉ

173
CHANEL
Bague "Fleur de camélia" or jaune 750 millièmes et céramique blanche.
Signée, numérotée et poinçon de maître français.
Tour de doigt : 52
Poids brut : 23,00 g

RETIRÉ

173

174
POIRAY
Ma première GT / Homme - automatique
Réf. a50003,
vers 2007
Montre d'homme devenue unisexe à forme rectangulaire avec lunette godronnée amovible. Boitier en acier à fond vissé hublot saphir (signé et numéroté). Cadran argenté (avec traces) à chemin de fer, chiffres romains, aiguilles et grande trotteuse seconde, guichet de date à 3 h. Bracelet en cuir vert anis à boucle déployante d'origine.
Mouvement : Calibre mécanique à remontage automatique / Eta Swiss.
Dimensions : 35 x 30 mm.
État : Bon état.

ADJUGÉ 575€

174
CHANEL
J12 Céramique noire joaillerie / GT
Centre & Index diamants - Réf. h1757,
vers 2007
Montre d'homme sport joaillerie devenue unisexe à grande ouverture, étanche à 200 m. Boîtier et bracelet à boucle déployante en céramique noire (long) et fond vissé en acier (signé et numéroté). Lunette tournante unidirectionnelle graduée sur 60 et couronne vissée avec épaulement. Cadran noir à chemin minutes, centre du cadran pavé de diamants ainsi que les 12 index appliqués (F/G V.V.S 0,27 Carats / 0,09 carats), date guichet entre 4 h et 5 h. Aiguilles et grande trotteuse flèches luminescentes.
Mouvement : Calibre mécanique remontage automatique signé Chanel / Swiss.
Diamètre : 38 mm.
État : Très bon État
(Écrin, certificat et livret Chanel d'origine).

ADJUGÉ 4600€

175
CHANEL
J12 Céramique Blanche / GT
Index diamants - Réf. h1629,
vers 2006
Montre d'homme sport devenue unisexe à grande ouverture, étanche à 200 m. Boîtier et bracelet à boucle déployante en céramique blanche (long) et fond vissé en acier (signé et numéroté). Lunette tournante en céramique unidirectionnelle graduée sur 60 et couronne vissée avec épaulement. Cadran en laque blanche à chemin de fer avec 12 index diamants appliqués (F/G V.V.S 0,09 carats), date guichet entre 4 h et 5 h, grande trotteuse seconde et aiguilles luminescentes.
Mouvement : Calibre mécanique remontage automatique signé Chanel / Swiss.
Diamètre : 38 mm.
État : Très bon État
(Écrin, livret et certificat Chanel).

ADJUGÉ 4900€

177
Bague jonc en or jaune 18K 750 millièmes ornée d'un diamant taille ancienne d'environ 0,50 carat.
Tour de doigt : 55
Poids brut : 9,88 g

ADJUGÉ 490€

178
Un ensemble de bijoux en or jaune 14K 585 millièmes comprenant deux clous d'oreilles ornés de pierres vertes, deux poussettes et un pendentif ornée d'une pierre bleue ovale en serti griffe et douze brillants en serti griffe.
Poids brut : 2,69 g

ADJUGÉ 65€

179
Un ensemble comprenant **huit clous d'oreilles** et deux pendentifs en or jaune 18K 750 millièmes et ornés de pierres blanches et pierres de couleurs.
Poids brut : 4,51 g (manque des poussettes)

ADJUGÉ 150€

180
Anneau en or jaune 18K 750 millièmes orné d'un rubis, d'un saphir et d'une émeraude, toutes de taille ovale en serti grain et alternées de brillants.
Tour de doigt : 50,5 (avec boules)
Poids brut : 3,90 g

ADJUGÉ 230€

181
Bague en or jaune et or gris 18K 750 millièmes ornée de trois diamants taille moderne d'environ 0,25 et 0,10 carat en serti griffe.
Tour de doigt : 44
Poids brut : 2,48 g

ADJUGÉ 250€

182
Bague en or rose 18K 750 millièmes ornée de deux saphirs ovale d'environ 0,10 carat chacun en serti griffe et de diamants de taille rose.
Tour de doigt : 54
Poids brut : 2,42 g

ADJUGÉ 260€

183
Bague en or gris 18K 750 millièmes serti de 15 brillants en serti étoilé.
Tour de doigt : 51
Poids brut : 2,88 g

ADJUGÉ 250€

184
Bague en or gris 18K 750 millièmes ornée d'un rubis de taille ovale en serti griffe et épaulé de deux lignes de brillants en serti grain.
Tour de doigt : 53
Poids brut : 2,31 g

ADJUGÉ 490€

185
Alliance américaine en or gris 18K 750 millièmes sertie de 18 diamants de taille moderne en serti grain dans un motif d'œil.
Tour de doigt : 52
Poids brut : 3,14 g

ADJUGÉ 300€

186
Bague en or gris 18K 750 millièmes ornée d'une émeraude de taille ovale en serti griffe et épaulée de brillants en serti grain
Tour de doigt : 59
Poids brut : 4.34 g

ADJUGÉ 550€

187
Alliance Américaine en or gris 18K 750 millièmes sertie de diamants de taille brillant en serti grain.
Trace de poinçon de maître
Tour de doigt : 51
Poids brut : 2,39 g

ADJUGÉ 300€

188
Bague en or gris 18K 750 millièmes ornée d'un saphir de taille ovale en serti griffe et épaulé d'une ligne de brillants en serti grain, le panier avec un blason à boules.
Tour de doigt : 52
Poids brut : 2,75 g

ADJUGÉ 450€

189
Un bracelet (18 cm) **de perles de cultures**, on y joint deux puces d'oreille. Fermoir et montures en or jaune 18K 750 millièmes.

ADJUGÉ 100€

190
Collier de perles en chute avec fermoir en or blanc orné d'un saphir en cabochon et de deux diamants taille ancienne d'environ 0,10 carat chacun.
Longueur : 43 cm (fermoir cassé)

ADJUGÉ 950€

191
Un collier de perles de culture avec fermoir en or jaune 18K 750 millièmes.
Longueur : 50 cm (cassé)

ADJUGÉ 55€

192
Un collier de perles de culture sur quatre rangs à fermoir en or jaune 18K 750 millièmes.
Longueur : 58 cm

RETIRÉ

193
Un collier (48 cm) et **un bracelet** (18 cm) en perles de culture et fermoir en or jaune 18K 750 millièmes.

ADJUGÉ 80€

194
Un collier de perles de culture (48 cm) on y joint **un bracelet** (19 cm) et **deux puces d'oreille**. Fermoirs et montures en or jaune 18K 750 millièmes.

ADJUGÉ 140€

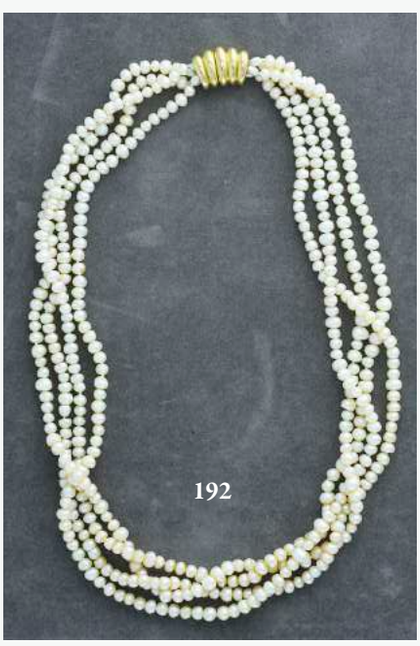

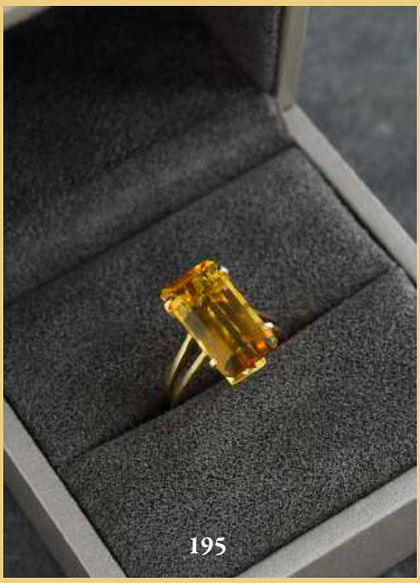

195
Bague en or jaune 18K 750 millièmes ornée d'une pierre orange en serti griffe.
Tour de doigt : 54
Poids brut : 5,29 g

RETIRÉ

196
Bague en or rose 18K 750 millièmes ornée d'une importante citrine en serti griffe.
Poinçon de maître français (S casque C)
Tour de doigt : 47 (avec boules)
Poids brut : 17,17 g

ADJUGÉ 250€

197
Bague en or jaune 18K 750 millièmes ornée d'un rubis de taille ovale en serti griffe ceint de huit diamants d'environ 0,10 carat chacun.
Tour de doigt : 60
Poids brut : 5,95 g

ADJUGÉ 1400€

198
Broche en or jaune 18K 750 millièmes ornée d'une pierre jaune et d'une perle de culture figurant une abeille.
Poinçon de maître français H-hache-G ?
Poids brut : 4,64 g

ADJUGÉ 130€

199
Bague moderniste en or jaune 18K 750 millièmes ornée de six pierres fines rectangulaires entourées de deux rangées de six brillants.
Bague numérotée.
Tour de doigt : 56
Poids brut : 4,97 g

ADJUGÉ 390€

200
Pendentif en or jaune 18K 750 millièmes formant un cœur avec un pavage de diamants en serti grain, la bélière triangulaire.
Poids brut : 6,06 g

ADJUGÉ 460€

201
Bague en or gris 18K 750 millièmes ornée d'un saphir cabochon de taille cœur en serti griffe ceint et épaulé d'une ligne de diamants de taille moderne en serti griffe, dans un panier ajouré d'arabesques.
Tour de doigt : 52
Poids brut : 5,2 g

ADJUGÉ 670€

202
Paire de **boucles d'oreilles** en or gris 18K 750 millièmes en forme de cœur entièrement pavés, ainsi que les tranches.
Dimensions : 14 x 14 mm
Poids brut : 4,9 g

RETIRÉ

203
Bague en or gris 18K 750 millièmes ornée d'un saphir de taille cabochon en serti griffe diamanté et épaulé d'une ligne de brillants en serti grain.
Trace de poinçon de maître
Tour de doigt : 53
Poids brut : 3,65 g

ADJUGÉ 450€

204
Bague en or noirci 18K 750 millièmes ornée d'une émeraude de taille carrée en serti griffe, ceint d'une ligne de diamants de taille moderne en serti grain, le corps de la bague à volutes diamantées stylisant une fleur épanouie.
Tour de doigt : 52,5
Poids brut : 9,8 g

RETIRÉ

205
Bague en or gris 18K 750 millièmes ornée d'un rubis ovale en serti griffe, épaulé de 3 lignes de diamants de taille moderne en serti grain et mille grain.
Tour de doigt : 52,5
Poids brut : 5,4 g

ADJUGÉ 790€

206
Bague en or gris 18K 750 millièmes ornée d'un saphir de taille ovale en serti clos perlé dans un entourage floral agrémenté de diamants.
Tour de doigt : 53
Poids brut : 8,6 g

RETIRÉ

207
Bague solitaire en or blanc 18K 750 millièmes et platine 850 millièmes ornée d'un diamant taille moderne d'environ 0,5 carat en serti griffe.
Tour de doigt : 52
Poids brut : 3,29 g

ADJUGÉ 400€

208
Pendentif "Cœur" en or gris 18K 750 millièmes serti d'un pavage de diamants en serti grain.
Accompagné de sa chaine en or gris 18K 750 millièmes.
Longueur de la chaine : 21 cm
Poids brut : 4,6 g

ADJUGÉ 280€

209
Bague en or jaune 18K 750 millièmes sertie de diamants de taille rose en serti festonné ceint d'une ligne de pierres rouges calibrées en serti rail.
Tour de doigt : 56
Poids brut : 3,07 g

ADJUGÉ 220€

210
HERMÈS
Heure H / Lady - Plaque Or jaune N°Hh1.201/1088401, vers 2000
Élégante montre à boîtier rectangulaire en forme de H des collections Hermès. Boitier en plaqué or jaune à fond clippé en acier (signé, numéroté et logo Hermès). Cadran or guilloché vague à index soleil, chiffres arabes et aiguilles bâton en or jaune. Bracelet Dunhill en crocodile (Crocodylia spp. CITES annexe II B) à boucle ardillon en plaqué or d'origine .
Mouvement : Calibre remontage quartz signé Hermès / Swiss.
Diamètre : 30 x 21 mm.
Etat : Très bon état (Pochette et papiers Hermès)

RETIRÉ

201

202

203

204

205

206

207

208

209

211
Bague en or jaune 18K 750 millièmes ornée d'un cabochon de corail godronné en serti clos dans un panier à cordage tressé.
Tour de doigt : 58
Poids brut : 10,6 g

ADJUGÉ 300€

212
Paire de boucles d'oreilles en or jaune 18K 750 millièmes ornée de cabochons de corail godronnés en serti clos dans un panier à cordage tressé.
Dimensions : 27 x 23 mm
Poids brut : 19 g

ADJUGÉ 800€

213
Bague Ruban en or jaune 18K 750 millièmes ornée d'une ligne de diamants en serti grain, épaulée de deux lignes de rubis de taille ovale en serti festonné.
Tour de doigt : 53,5
Poids brut : 6,5 g

ADJUGÉ 550€

214
Bague en deux tons d'or jaune et gris 18K 750 millièmes ornée d'un saphir de taille ovale en serti clos ceint d'une ligne de diamants de taille ancienne en serti festonné.
Tour de doigt : 53
Poids brut : 4,8 g

ADJUGÉ 550€

215
Pendentif en or jaune 18K 750 millièmes formé d'une goutte ornée d'un rubis de taille poire en serti grain, ceint d'une ligne de diamants en serti festonné, surmontée d'une ligne de rubis calibrés en serti rail et ponctuée de deux brillant en serti clos.
Dimensions : 18 x 7 mm
Poids brut : 2,5 g

RETIRÉ

216
Bague en deux tons d'or jaune et gris 18K 750 millièmes ornée d'un saphir de taille ronde en serti clos dans un entourage ajouré et ceint d'une ligne de diamants de taille moderne en serti clos perlé.
Tour de doigt : 56
Poids brut : 3,4 g

ADJUGÉ 780€

217
Bague jonc en or jaune 18K 750 millièmes sertie de 5 lignes de 46 diamants au total en serti grain et en gradins.
Tour de doigt : 53
Poids brut : 7,5 g

ADJUGÉ 490€

218
Belle broche en or jaune 18K 750 millièmes et platine 850 millièmes, l'ensemble du corps formant un nœud finement fait de fils d'or et fils torsadés, ponctué et terminé par des lignes de diamants de taille moderne en sertis griffe et grain.
Épingle double.
Trace de poinçon de maître français, vers 1960.
Dimensions : 64 x 30 mm - **Poids brut :** 16,53 g

ADJUGÉ 1010€

219
Bague jonc en or jaune 18K 750 millièmes sertie de 5 lignes de diamants en serti grain, sur un anneau en gradins.
Tour de doigt : 57 - **Poids brut :** 7,4 g

ADJUGÉ 400€

220

220
HERMÈS
Cape Cod - Lady - Réf. Cc1.210a,
vers 2005
Montre lady de sport rectangulaire en acier avec attaches étrier stylisées et fond clippé (logotypé et signé). Cadran argenté à chiffres arabes de style Art Déco et centre guilloché. Bracelet Hermès box en cuir orange double tour et boucle en acier d'origine.
Mouvement; Calibre remontage Quartz signé Hermès / base ETA Swiss.
Dimensions : 23 x 33 mm (avec attache).
État : Très bon état (Écrin de transport)

ADJUGÉ 1700€

211

212

213

214

215

216

217

218

219

221
Bague en or blanc 750 millièmes ornée en son centre d'un diamant de taille brillant en serti clos d'environ 1,5 carat entouré de plusieurs lignes de diamants taille 8/8 en serti grain et de 74 diamants allant de 0,01 à 0,04 carats.
Tour de doigt : 53
Poids brut : 7,13 g

RETIRÉ

222
Solitaire en or gris 18K 750 millièmes orné d'un diamant de taille moderne en serti griffe.
La pierre est accompagnée d'un certificat du GIA indiquant selon eux : 1 carat, G / VS2
Tour de doigt : 59
Poids brut : 2,5g

ADJUGÉ 2910€

223
Solitaire en or gris 750 millièmes orné d'un diamant de taille brillant de 0,60 carat en serti 6 griffes dans un chaton illusion.
Tour de doigt : 50
Poids brut : 4.71 g

ADJUGÉ 500€

224
Bague en or gris 750 millièmes ornée d'un diamant de taille ancienne d'environ 1,50 carat en serti clos perlé ceint d'une ligne de 18 diamants de taille rose en serti grain, dans une monture ajourée et épaulée de 6 diamants de taille rose en serti grain, le tout sur un anneau godronné.
Tour de doigt : 51
Poids brut : 4.92 g

RETIRÉ

227

225
Broche Art Déco en platine 850 millièmes, le motif central orné de 4 cercles de rubis calibrés en serti rail et centré de diamants de taille ancienne en serti clos, relié entre eux par deux fleurs diamantées, le tout épaulé de fils couteau terminés par des diamants de taille ancienne en sertis clos et grain.
Trace de signature.
Épingle en or rose 18K 750 millièmes.
Dimensions : 42 x 13 mm
Poids brut : 5,60 g

ADJUGÉ 626€

226
Élégante broche en or gris 18K 750 millièmes, l'ensemble du corps formant un nœud finement fait de fils d'or ponctué par des lignes de diamants de taille moderne en sertis griffe, la couronne faite de nœud à l'infini et terminée de billes d'or.
Épingle avec sécurité.
Poinçon de maître français R fusée H.
Dimensions : 54 x 27 mm
Poids brut : 11,86 g

RETIRÉ

227
Pendentif en or jaune 22K 916 millièmes à décor double face de fleurs et oiseaux émaillés rouge et vert sur fond blanc d'un côté et orné de 29 diamants taillés à facettes et un rubis central de l'autre, le tout agrémenté de 13 pampilles de perles et de billes de pierres vertes et roses.
Travail probablement indien.
Diamètre : 33 mm
Poids brut : 29,92 g

RETIRÉ

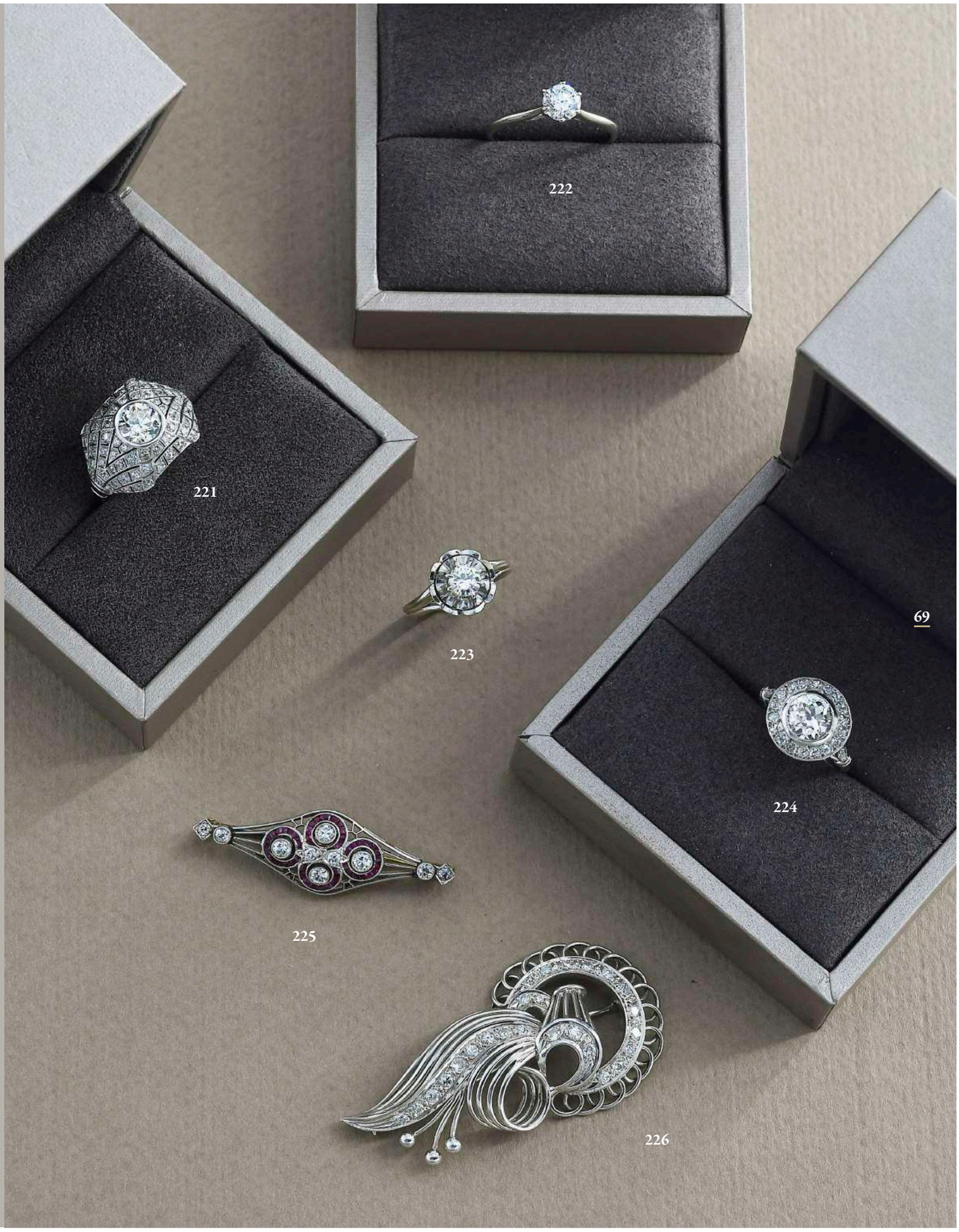
222
221
223
224
225
226

228
Broche fleur en or jaune 18K 750 millièmes, les feuilles lisses, le centre serti de 19 saphirs ronds en serti griffe et entouré de 9 citrines de taille poire en serti griffe.
Dimensions : 50 x 49 mm
Poids brut : 19,53 g

ADJUGÉ 650€

229
Paire de clips d'oreilles en or jaune 18K 750 millièmes ornée d'un cabochon de rubellite en serti griffe, dans un entourage de feuilles d'émeraude gravées en serti griffe, ponctuée de diamants de taille moderne.
Travail étranger, avec trace de signature.
Dimensions : 21 x 18 mm
Poids brut : 12,78 g

ADJUGÉ 3500€

230
Pendentif de style Art Nouveau en or jaune 18K 750 millièmes à motif floral, les feuilles rehaussées d'émail vert tilleul, les fleurs piquées de diamants taille rose en serti clos perlé, une semence de perle en pampille, le tout soutenu par un nœud émaillé vert sapin.
Dimensions : 58 x 36 mm
Poids brut : 4,00 g

RETIRÉ

231
Bague Jonc en or jaune 18K 750 millièmes ornée d'un diamant de taille ancienne en serti grain d'environ 0,20 carat et épaulé de saphirs de taille ronde en serti étoilé.
Poinçon de maître M Sapin ?
Tour de doigt : 57
Poids brut : 9,69 g

ADJUGÉ 400€

232
Bague Tank en or jaune 18K 750 millièmes ornée d'un diamant de taille moderne en serti grain d'environ 0,20 carat dans une forme pyramidale et épaulé de deux rouleaux sertis de saphirs de taille ronde en serti étoilé.
Tour de doigt : 53
Poids brut : 9,60 g

ADJUGÉ 560€

233
Bague Tank en or jaune 18K 750 millièmes et platine 850 millièmes ornée d'une ligne de 3 diamants de taille ancienne en serti grain d'environ 0,30 carat au total et ceint de diamants de taille moderne en serti étoilé.
Tour de doigt : 57
Poids brut : 6,58 g

ADJUGÉ 420€

234
Paire de clips d'oreilles en or jaune 18K 750 millièmes et platine 850 millièmes à motif floral ajouré, surmonté d'une couronne diamantée en serti clos. Système à clip.
Dimensions : 33 x 24 mm
Poids brut : 8,74 g

RETIRÉ

235
Broche en or jaune et gris 18K 750 millièmes figurant un perroquet sur une branche, le corps ponctué de diamants de taille moderne en serti grain, le plumage symbolisé par un rubis taillé à l'indienne, la couronne et les ailes en rubis et émeraudes taillés en feuille, la queue mobile sertie de lignes de rubis, émeraudes et saphirs calibrés en serti rail, les pattes en fil d'or torsadé.
Épingle en or gris avec sécurité.
Dimensions : 54 x 27 mm
Poids brut : 11,91 g

ADJUGÉ 3980€

236
Broche feuille en or jaune 18K 750 millièmes, les feuilles évidées et ponctuées de billes d'or, la tige alternée de rubis et de diamants.
Épingle avec sécurité.
Hauteur : 75 mm
Poids brut : 8,54 g

RETIRÉ

228

229

230

231

232

233

234

235

236

237
Collier en or jaune 18K 750 millièmes maille marine à motif de deux améthystes retenant un diamant taille moderne de 0,25 carat environ en serti clos.
Longueur : 21 cm
Poids brut :10,5 g

ADJUGÉ 280€

238
Chaine et son **pendentif** en argent 925 millièmes serti de pierres et marcassites.
Longueur : 28 cm (avec pendentif)
Poids brut : 11,22 g

ADJUGÉ 10€

239
Collier en or jaune 18K 750 millièmes orné d'un motif de deux rubis poire en serti griffe et deux petits diamants.
Longueur : 19 cm
Poids brut : 2,5 g

ADJUGÉ 150€

240
Collier en or jaune 18K 750 millièmes à balancier serti d'une topaze et d'une améthyste.
Longueur : 29 cm
Poids brut : 8,21 g

ADJUGÉ 210€

241
Paire de pendants d'oreilles en or 18K 750 millièmes et billes d'hématites.
Poids brut : 2,21g

ADJUGÉ 135€

242
Collier câble en or jaune 18K 750 millièmes avec son coulant serti de grenats ronds.
Poids brut : 5 g

ADJUGÉ 220€

243
Bague "Marquise" en or gris 18K 750 millièmes sertie d'un cabochon de jade entouré de petits diamants (monture tordue)
Poids brut : 3,07 g

ADJUGÉ 120€

244
Bague en or jaune 18K 750 millièmes ornée d'un saphir rectangulaire en serti griffe, entouré de brillants sur deux lignes distinctes.
Tour de doigt : 55
Poids brut : 8,05 g

ADJUGÉ 980€

245
LANVIN
Bracelet de force - Lunette disque noir, vers 1975
Montre bracelet de force à boitier chromé avec lunette disque en époxy noir et lunette ronde cannelée, couronne de remontage intégrée et fond clippé (signé et numéroté). Cadran blanc avec de larges aiguilles spatules. Bracelet en métal brossé, gaîné de cuir et intégré au boîtier.
Mouvement : Calibre mécanique remontage manuel France / FE 68.
Diamètre : 40 mm.
État : Très bon état (Écrin de transport)

RETIRÉ

247
LANVIN
Bracelet de Force Rectangle / Chrome, vers 1975
Rare et originale montre rectangulaire bracelet de force design des années 70. Boîtier rectangle en acier chromé à lunette cannelée, couronne intégrée à 3h et fond clippé (numéroté et signé). Cadran argent miroir monogrammé avec aiguilles spatules turquoises. Large bracelet chromé découpé pour intégrer le système de fermeture du bracelet.
Neuve de stock d'époque.
Mouvement : Calibre mécanique remontage manuel France / FE 68.
Dimensions : (montre) 20 x 30 mm.
État : Très bon état (Écrin de transport)

RETIRÉ

246
LANVIN
Bracelet de force / Lunette vis - Black, vers 1975
Rare montre design bracelet de force des années 70. Boitier en acier brossé à lunette chromée avec 4 vis stylisées. Lunette ronde cannelée, Couronne de remontage intégrée au dos et fond clippé (numérotée et signée). Cadran miroir chromé et aiguilles spatules. Large bracelet en métal brossé, gaîné de cuir à l'intérieur et intégré au boîtier. Neuve de stock d'époque.
Mouvement : Calibre mécanique remontage manuel France / FE .
Diamètre : 30 mm (largeur bracelet).
État : Très bon état (Écrin de transport)

ADJUGÉ 550€

248
LANVIN
Soucoupe - Plexiglas Smoke, vers 1975
Originale montre en forme de soucoupe design des années 70 en plexiglas (numérotée et signée). Boîtier rond à lunette plaqué or cannelée et cadran or miroir. Couronne intégrée et fond de boîte clippé plaqué or. Bracelet cuir siglé d'origine.
Mouvement : Calibre mécanique remontage manuel France / FE 68.
Diamètre (total) : 25 mm.
État : Très bon état (Écrin de transport)

ADJUGÉ 350€

249

250

251

252

253

249
Cyma (Poche Chronomètre / N° 9118040 & Montre de Dame - Or jaune), vers 1900
Montre de poche en or jaune 18 carats (750 millièmes) à fond clippé avec capot de protection (poinçonnée et numérotée). Cadran blanc émaillé chemin de fer à double graduation 24 h en rouge, chiffres arabes stylisés et aiguilles pomme Bréguet en acier bleui, petit compteur seconde en creux à 6 h. On y rajoutera une montre de dame en or jaune 18 carats (750 millièmes) des années 1950 de marque TOA. Mouvement mécanique et bracelet en plaqué or jaune. (Poids brut 5,50 g sans le bracelet)
Mouvement : Calibre mécanique remontage manuel à spiral Bréguet / 921 Swiss.
Diamètre : 49 mm.
État : Très bon état (Écrin d'époque et une chaine giletière en plaqué or)
Poids brut : 70,40 g

ADJUGÉ 520€

250
Montre de dame en or jaune 18K 750 millièmes.
Poids brut : 33,49 g

ADJUGÉ 860€

251
Montre de dame en or jaune 18K 750 millièmes bracelet à ressort et mouvement Heno.
Poids brut : 17,59 g

ADJUGÉ 410€

252
Chaine en or jaune 18K 750 millièmes maille vénitienne.
Longueur : 46 cm - **Poids :** 3,82 g

ADJUGÉ 141€

253
Bracelet en or jaune 18K 750 millièmes avec dix breloques et deux petites médailles (dont une en cuivre).
Longueur : 19,5 cm - **Poids brut :** 31 g

ADJUGÉ 950€

254
Lingotin de 5 g en or 24 K 999 millièmes monté en pendentif avec une monture à griffe en or 18K 750 millièmes.
Poids total : 7,98 g

ADJUGÉ 510€

254

255

256

257

258

259

261

262

263

255
Deux médailles, l'une en or jaune 18K 750 millièmes et nacre figurant un angelot signée Dropsy et l'autre en or jaune figurant Saint-Christophe.
Poids brut : 5,75 g

ADJUGÉ 220€

256
Trois médailles en or jaune 18K 750 millièmes.
Poids : 12,11 g
On y joint **une médaille en nacre** à monture en métal. (non pesée)

ADJUGÉ 410€

257
Un lot comprenant une monture de **bague** et une **médaille en or** 18K 750 millièmes et un **bracelet en or** 14K 585 millièmes.
Poids total : 9,43 g

ADJUGÉ 240€

258
Chaine en or jaune 18K 750 millièmes maille gourmette avec chaînette de sécurité.
Longueur : 41 cm
Poids : 2,92 g

ADJUGÉ 175€

259
Bague en or jaune 18K 750 millièmes ornée d'un émail de Limoges à décor d'un profil de femme. Décor de L. Clément.
Poids brut : 1,88 g
Tour de doigt : 53

ADJUGÉ 95€

260
Deux **demi dollar** commémoratif John F. Kennedy en or 18K 750 millièmes.
Poids : 0,40 g

ADJUGÉ 90€

261
Chaine en or jaune 18K 750 millièmes maille gourmette. **Longueur :** 44 cm.
Poids : 4,07 g

ADJUGÉ 210€

262
Bracelet d'identité, une bague d'enfant ornée d'une petite perle (Tour de doigt : 44,5) et **un pendentif** croix en or 18K 750 millièmes.
Poids brut : 5,38 g

ADJUGÉ 160€

263
Bague "Fleur" en or jaune 18K 750 millièmes sertie de diamants taillés en rose.
Tour de doigt : 50
Poids brut : 2,15 g

ADJUGÉ 100€

264
Jonc ouvert en or jaune 18K 750 millièmes tourné, terminé par deux boules en or 750 mm serties de petits grenats.
Dimensions : 6 x 4,5 cm
Poids brut : 8,5 g

ADJUGÉ 290€

260

265

265
Un lot de 36 rubis de taille marquise de 6 mm de moyenne. Poids : 10 carats

ADJUGÉ 380€

266
Un lot de 27 rubis de taille cabochon de 3 mm de moyenne. Poids : 22,80 carats.

RETIRÉ

266

267
Un diamant sur papier de 0,53 carat de taille coussin ancienne accompagné d'un certificat du Laboratoire Français de Gemmologie indiquant couleur M / Pureté P1 / sans fluorescence.

ADJUGÉ 340€

268
Un diamant sur papier de 0,48 carat de taille arrondie ancienne accompagné d'un certificat du Laboratoire Français de Gemmologie indiquant couleur H / Pureté VS2 / sans fluorescence.

ADJUGÉ 350€

269
Un diamant sur papier de 0,22 carat de taille ronde brillant accompagné d'un certificat du Laboratoire Français de Gemmologie indiquant couleur G / Pureté SI 1 / sans fluorescence.

ADJUGÉ 180€

270
Un diamant sur papier de 0,26 carat de taille ronde brillant accompagné d'un certificat du Laboratoire Français de Gemmologie indiquant couleur H / Pureté SI 1 / sans fluorescence.

ADJUGÉ 190€

271
Un lot de diamants de récupération de taille diverses pour environ 14 carats.

ADJUGÉ 1660€

272
Un diamant sur papier d'environ 0,39 carat de taille moderne.

ADJUGÉ 290€

273
Un diamant sur papier d'environ 0,17 carat de taille moderne.

ADJUGÉ 250€

274
Un diamant sur papier d'environ 0,30 carat de taille moderne.

ADJUGÉ 280€

275
Un diamant sur papier d'environ 0,25 carat de taille moderne.

ADJUGÉ 290€

276
Un saphir étoilé de 2,14 carats accompagnée d'un certificat du Laboratoire Français de Gemmologie indiquant : saphir traité.

ADJUGÉ 110€

277
Une citrine de 33,24 carats accompagnée d'un certificat du Laboratoire Français de Gemmologie indiquant couleur brun orange / Forme Ovale Facettée / Pas d'indication de traitement.

RETIRÉ

278
Une citrine de 4,16 carats accompagné d'un certificat du Laboratoire Français de Gemmologie indiquant couleur jaune / Forme coussin Facettée / Pas d'indication de traitement.

ADJUGÉ 100€

277

276

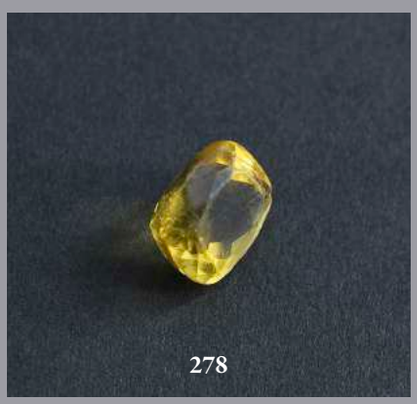
278

267

268

269

270

271

272

273

274

275

CONDITIONS GÉNÉRALES D'ACHAT AUX ENCHÈRES PUBLIQUES
HÔTEL DES VENTES BORDEAUX QUINCONCES

(ci-après dénommé « la maison de ventes »).

La maison de ventes est un opérateur de ventes volontaires de meubles aux enchères publiques régie par les articles L 321-4 et suivant du Code de commerce. En cette qualité la maison de ventes la maison de ventes agit comme mandataire du vendeur qui contracte avec l'acquéreur. Les rapports entre la maison de ventes et l'acquéreur sont soumis aux présentes conditions générales d'achat qui pourront être amendées par des avis écrits ou oraux avant la vente et qui seront mentionnés au procès-verbal de vente.

1 . AVANT LA VENTE

Les acquéreurs potentiels sont invités à examiner les biens pouvant les intéresser avant la vente aux enchères, et notamment pendant les expositions. La maison de ventes se tient à la disposition des acquéreurs potentiels pour leur fournir des rapports sur l'état des lots.

Les descriptions des lots résultant du catalogue, des rapports, des étiquettes et des indications ou annonces verbales ne sont que l'expression par la maison de ventes de sa perception du lot, mais ne sauraient constituer la preuve d'un fait.

Les indications données par la maison de ventes sur l'existence d'une restauration, d'un accident ou d'un incident affectant le lot, sont exprimées pour faciliter son inspection par l'acquéreur potentiel et restent soumises à son appréciation personnelle ou à celle de son expert. L'absence d'indication d'une restauration d'un accident ou d'un incident dans le catalogue, sur des rapports, des étiquettes ou transmises verbalement, n'implique nullement qu'un bien soit exempt de tout défaut présent, passé ou de réparations ou restaurations d'usages. Inversement la mention de quelque défaut n'implique pas l'absence de tous autres défauts.

Les lots indiqués au catalogue comme étant en or sont en or **750 millièmes (soit 18 carats)**. Les titres inférieurs sont indiqués dans les fiches.

Les caractéristiques des pierres sont données à titre indicatif et ne sauraient engager la maison de ventes. Les appréciations sont faites à la loupe grossissant 10 fois et ne peuvent pas être aussi précises qu'un laboratoire de gemmologie. Les poids sont calculés par rapport aux dimensions et ne peuvent pas être aussi justes qu'une balance à carats. Les pierres précieuses et fines peuvent avoir fait l'objet de traitements traditionnels admis par le marché international. Pour les pierres et perles munies d'un certificat, Il ne sera admis aucune réclamation si un autre laboratoire émettait une opinion différente.

Les estimations sont fournies à titre purement indicatif et elles ne peuvent être considérées comme impliquant la certitude que le bien sera vendu au prix estimé ou même dans la fourchette d'estimations. Les estimations ne sauraient constituer une quelconque garantie. Les estimations peuvent être fournies en plusieurs monnaies ; les conversions peuvent à cette occasion être arrondies différemment des arrondis légaux.
Les biens sont vendus en l'état. Les renseignements portés au catalogue sont donnés à titre indicatif. En effet, l'état des biens peut varier entre le moment de sa description au catalogue et celui de sa présentation à la vente. L'exposition préalable à la vente permet de se rendre compte de l'état des biens, il ne sera admis aucune réclamation une fois l'adjudication prononcée. Pour des raisons administratives, les désignations des véhicules reprennent, sauf exception, les indications portées sur les titres de circulation.

Les acquéreurs sont réputés avoir pris connaissance des documents afférents à chaque véhicule, notamment les contrôles techniques qui sont à leur disposition auprès de la société de ventes. Cependant, des véhicules peuvent être vendus sans avoir subi l'examen du contrôle technique en raison de leur âge, de leur état non roulant ou de leur caractère de compétition. Les véhicules provenant de l'étranger sont présentés sans contrôle technique français. Le public devra s'en informer au moment de l'exposition et de la vente. Le changement d'immatriculation des véhicules est à la charge et sous la seule responsabilité de l'acheteur, notamment dans le respect des délais légaux.

2 . LA VENTE

En vue d'une bonne organisation des ventes, les acquéreurs potentiels sont invités à se faire connaître auprès de la maison de ventes, avant la vente, afin de permettre l'enregistrement de leurs données personnelles. La maison de ventes se réserve le droit de demander à tout acquéreur potentiel de justifier de son identité ainsi que de ses références bancaires et d'effectuer un déposit. La maison de ventes se réserve d'interdire l'accès à la salle de vente de tout acquéreur potentiel pour justes motifs.

Toute personne qui se porte enchérisseur s'engage à régler personnellement et immédiatement le prix d'adjudication augmenté des frais à la charge de l'acquéreur et de tous impôts ou taxes qui pourraient être exigibles. Tout enchérisseur est censé agir pour son propre compte sauf dénonciation préalable de sa qualité de mandataire pour le compte d'un tiers, acceptée par La maison de ventes.

Le mode normal pour enchérir consiste à être présent dans la salle de vente. Toutefois la maison de ventes pourra accepter gracieusement de recevoir des enchères par téléphone d'un acquéreur potentiel qui se sera manifesté avant la vente. La maison de ventes ne pourra engager sa responsabilité notamment si la liaison téléphonique n'est pas établie, est établie tardivement, ou en cas d'erreur ou d'omissions relatives à la réception des enchères par téléphone. À toutes fins utiles, la maison de ventes se réserve le droit d'enregistrer les communications téléphoniques durant la vente. Les enregistrements seront conservés jusqu'au règlement du prix, sauf contestation.

La maison de ventes pourra accepter gracieusement d'exécuter des ordres d'enchérir qui lui auront été transmis avant la vente, pour lesquels elle se réserve le droit de demander un déposit de garantie, et qu'elle aura acceptés. Si le lot n'est pas adjugé à cet enchérisseur, le déposit de garantie sera renvoyé sous 72 heures. Si la maison de ventes reçoit plusieurs ordres pour des montants d'enchères identiques, c'est l'ordre le plus ancien qui sera préféré. La maison de ventes ne pourra engager sa responsabilité notamment en cas d'erreur ou d'omission d'exécution de l'ordre écrit.

Dans l'hypothèse où un prix de réserve aurait été stipulé par le vendeur, la maison de ventes se réserve le droit de porter des enchères pour le compte du vendeur jusqu'à ce que le prix de réserve soit atteint. En revanche, le vendeur n'est pas autorisé à porter lui-même des enchères directement ou par le biais d'un mandataire. Le prix de réserve ne pourra pas dépasser l'estimation basse figurant dans le catalogue ou modifié publiquement avant la vente.

La maison de ventes dirigera la vente de façon discrétionnaire, en veillant à la liberté des enchères et à l'égalité entre l'ensemble des enchérisseurs, tout en respectant les usages établis. Seule la personne habilitée à diriger la vente

est compétente pour décider de l'incrémentation des enchères. La maison de ventes se réserve de refuser toute enchère, d'organiser les enchères de la façon la plus appropriée, de déplacer certains lots lors de la vente, de retirer tout lot de la vente, de réunir ou de séparer des lots. En cas de contestation La maison de ventes se réserve le droit de désigner l'adjudicataire, de poursuivre la vente ou de l'annuler, ou encore de remettre le lot en vente. Sous réserve de la décision de la personne dirigeant la vente pour La maison de ventes, l'adjudicataire sera la personne qui aura porté l'enchère la plus élevée pourvu qu'elle soit égale ou supérieure au prix de réserve, éventuellement stipulé. Le coup de marteau matérialisera la fin des enchères et le prononcé du mot « adjugé » ou tout autre équivalent entraînera la formation du contrat de vente entre le vendeur et le dernier enchérisseur retenu. L'adjudicataire ne pourra obtenir la livraison du lot qu'après règlement de l'intégralité du prix. En cas de remise d'un chèque ordinaire, seul l'encaissement du chèque vaudra règlement. La maison de ventes se réserve le droit de ne délivrer le lot qu'après encaissement du chèque.

Pour faciliter les calculs des acquéreurs potentiels, La maison de ventes pourra être conduite à utiliser à titre indicatif un système de conversion de devises. Néanmoins, les enchères ne pourront être portées qu'en euro et les erreurs de conversion ne pourront engager la responsabilité de la maison de ventes.

3 . L'EXÉCUTION DE LA VENTE

En sus du prix de l'adjudication, **l'adjudicataire (acheteur) devra acquitter par lot 23 % TTC**.

Des frais supplémentaires s'appliquent pour toute participation dématérialisée sur internet.

La maison de ventes ayant opté pour le régime de la marge (articles 297A, B et E du CGI), il ne sera délivré aucun document faisant ressortir la TVA. La TVA sur les commissions et les frais liés à l'importation peuvent être rétrocédés à l'adjudicataire sur présentation des justificatifs d'exportation hors UE. L'adjudicataire UE justifiant d'un n° de TVA Intracommunautaire et d'un document prouvant la livraison dans son Etat membre pourra obtenir le remboursement de la TVA sur commissions une fois le bien exporté, le montant de la TVA restant consigné par la maison de ventes pendant ce délai, jusqu'à la preuve de l'exonération.

Le paiement du lot aura lieu au comptant, pour l'intégralité du prix, des frais et taxes, même en cas de nécessité d'obtention d'une licence d'exportation. L'adjudicataire pourra s'acquitter par les moyens suivants :
- **En espèces : jusqu'à 1 000 euros frais et taxes compris pour les ressortissants français, jusqu'à 15 000 euros frais et taxes compris pour les ressortissants étrangers sur présentation de leurs papiers d'identité**
- **Par virement bancaire**
- **Par carte de crédit VISA ou MASTERCARD**

La maison de ventes sera autorisée à reproduire sur le procès-verbal de vente et sur le bordereau d'adjudication les renseignements qu'aura fournis l'adjudicataire avant la vente. Toute fausse indication engagera la responsabilité de l'adjudicataire. Dans l'hypothèse où l'adjudicataire ne se sera pas fait enregistrer avant la vente, il devra communiquer les renseignements nécessaires dès l'adjudication du lot prononcée. Toute personne s'étant fait enregistrer auprès de la maison de ventes dispose d'un droit d'accès et de rectification aux données nominatives fournies à La maison de ventes dans les conditions de la Loi du 6 juillet 1978.
Il appartiendra à l'adjudicataire de faire assurer le lot dès l'adjudication. Il ne pourra recourir contre la maison de ventes, dans l'hypothèse où par suite du vol, de la perte ou de la dégradation de son lot, après l'adjudication, l'indemnisation qu'il recevra de l'assureur de la maison de ventes serait avérée insuffisante.

Le lot ne sera délivré à l'acquéreur qu'après paiement intégral du prix, des frais et des taxes. Dans l'intervalle, La maison de ventes pourra facturer à l'acquéreur des frais d'entreposage de 7 euros par objet et par jour, et éventuellement des frais de manutention et de transport.

À défaut de paiement par l'adjudicataire, après mise en demeure restée infructueuse, le bien est remis en vente à la demande du vendeur sur folle enchère de l'adjudicataire défaillant ; si le vendeur ne formule pas cette demande dans un délai de trois mois à compter de l'adjudication, la vente est résolue de plein droit, sans préjudice de dommages intérêts dus par l'adjudicataire défaillant. En outre, La maison de ventes se réserve de réclamer à l'adjudicataire défaillant, à son choix :
- Des intérêts au taux légal majoré de cinq points
- Le remboursement des coûts supplémentaires engendrés par sa défaillance
- Le paiement de la différence entre le prix d'adjudication initial et le prix d'adjudication sur folle enchère s'il est inférieur, ainsi que les coûts générés par les nouvelles enchères.

La maison de ventes se réserve également le droit de procéder à toute compensation avec des sommes dues à l'adjudicataire défaillant. La maison de ventes se réserve d'exclure de ses ventes futures, tout adjudicataire qui aura été défaillant ou qui n'aura pas respecté les présentes conditions générales d'achat.

4 . LES INCIDENTS DE LA VENTE

En cas de contestation La maison de ventes se réserve de désigner l'adjudicataire, de poursuivre la vente ou de l'annuler, ou encore de remettre le lot en vente.

Dans l'hypothèse où deux personnes auront porté des enchères identiques par la voix, le geste, ou par téléphone et réclament en même temps le bénéfice de l'adjudication après le coup de marteau, le bien sera immédiatement remis en vente au prix proposé par les derniers enchérisseurs, et tout le public présent pourra porter de nouvelles enchères.
Pour faciliter la présentation des biens lors de ventes, La maison de ventes pourra utiliser des moyens vidéos.
`
En cas d'erreur de manipulation pouvant conduire pendant la vente à présenter un bien différent de celui sur lequel les enchères sont portées, La maison de ventes ne pourra engager sa responsabilité et sera seul juge de la nécessité de recommencer les enchères.

5 . PRÉEMPTION DE L'ÉTAT FRANÇAIS

L'état français dispose d'un droit de préemption des œuvres vendues conformément aux textes en vigueur. L'exercice de ce droit intervient immédiatement après le coup de marteau, le représentant de l'état manifestant alors la volonté de ce dernier de se substituer au dernier enchérisseur, et devant confirmer la préemption dans les 15 jours. La maison de ventes ne pourra être tenue pour responsable des conditions de la préemption par l'état français.

6 . PROPRIÉTÉ INTELLECTUELLE - REPRODUCTION DES ŒUVRES

La maison de ventes est propriétaire du droit de reproduction de son catalogue. Toute reproduction de celui-ci est interdite et constitue une contrefaçon à son préjudice. En outre La maison de ventes dispose d'une dérogation lui permettant de reproduire dans son catalogue les œuvres mises en vente, alors même que le droit de reproduction ne serait pas

tombé dans le domaine public. Toute reproduction du catalogue de La maison de ventes peut donc constituer une reproduction illicite d'une œuvre exposant son auteur à des poursuites en contrefaçon par le titulaire des droits sur l'œuvre. La vente d'une œuvre n'emporte pas au profit de son propriétaire le droit de reproduction et de présentation de l'œuvre.

7 . BIENS SOUMIS À UNE LÉGISLATION PARTICULIÈRE

Nous vous rappelons que, conformément aux accords de la Convention de Washington, les objets en crocodile, lézard, alligator et éléphant (spécimens I/A et II/B) ne peuvent pas quitter le territoire européen sans avoir obtenu un certificat CITES, celui-ci étant à la charge du futur acquéreur. Tout lot contenant un élément en ivoire, provenant d'Afrique ou d'Asie, quelle que soit sa date d'exécution ou son certificat d'origine, ne pourra être importé aux États-Unis, au regard de la législation qui y est appliquée.

8 . RETRAIT DES LOTS

L'acquéreur sera lui-même chargé de faire assurer ses acquisitions, et la maison de ventes décline toute responsabilité quant aux dommages que l'objet pourrait encourir, et ceci dès l'adjudication prononcée. Toutes les formalités et transports restent à la charge exclusive de l'acquéreur.

9 . INDÉPENDANCE DES DISPOSITIONS

Les dispositions des présentes conditions générales d'achat sont indépendantes les unes des autres. La nullité de quelque disposition ne saurait entraîner l'inapplicabilité des autres.

10 . COMPÉTENCES LÉGISLATIVE ET JURIDICTIONNELLE

Conformément à la loi, il est précisé que toutes les actions en responsabilité civile engagées à l'occasion des prisées et des ventes volontaires et judiciaires de meuble aux enchères publiques se prescrivent par cinq ans à compter de l'adjudication ou de la prisée. La loi française seule régit les présentes conditions générales d'achat. Toute contestation relative à leur existence, leur validité, leur opposabilité à tout enchérisseur et acquéreur, et à leur exécution sera tranchée par le tribunal compétent du ressort de Bordeaux (France).

11 . PROTECTION DES BIENS CULTURELS

La maison de ventes participe à la protection des biens culturels et met tout en œuvre, dans la mesure de ses moyens, pour s'assurer de la provenance des lots mis en vente dans ce catalogue.

*Conception et réalisation du catalogue : **VWS / Alexandre Léger***
*Crédits photographiques : **VWS***

VINTAGE WATCH STORY

RETROUVEZ NOS EXPERTS

EXPERT CEA EN HORLOGERIE :
Jean-Christophe Guyon

jcollection@cegetel.net
06 60 74 02 45

- - - - -

EXPERT CEA EN JOAILLERIE :
Alexandre Léger

alexleger92@gmail.com
06 18 89 02 02

- - - - -

Nos expertises gratuites
en présence de
Louise Teisseire
Gemmologue

- -

Me Maxence Mazzoni
Commissaire-priseur

Charles Courau
Directeur

Clelia Simonnet
Assistante de Commissaire-Priseur

Julia Aigron
Chargée de communication digitale

05 56 11 11 96
etude@hdv-quinconces.com

CHARLES COURAU

M^E MAXENCE MAZZONI

L'Hôtel des Ventes Bordeaux Quinconces
vous ouvre ses portes au 24 rue Ferrère.

Professionnel du marché du vin, Charles Courau choisit en 2008 de poursuivre sa carrière aux côtés de son père, Maître Alain Courau, commissaire-priseur de renom à Bordeaux depuis plus de 40 ans.

Il s'associe aujourd'hui à Maxence Mazzoni, d'abord commissaire-priseur à Paris puis au Havre. C'est à présent à Bordeaux qu'ils vous invitent à suivre leur actualité au fil des expositions, journées d'expertises et ventes aux enchères généralistes et de spécialités au sein du nouvel Hôtel des Ventes.

Ce nouveau lieu dédié au marché de l'art et à la culture vous accueille du lundi au vendredi de 9 h à 12 h 30 et de 14 h à 18 h.
Expertises sur rendez-vous.

HÔTEL DES VENTES
BORDEAUX QUINCONCES

HÔTEL DES VENTES
BORDEAUX QUINCONCES

EXPOSITIONS DE PHOTOGRAPHIE D'ARNAUD BRUKNOFF

L'Hôtel des Ventes Bordeaux Quinconces
est heureux de vous convier lors des expositions
de cette vente de Montres de collection & Joaillerie
à la présentation des œuvres d'Arnaud Brukhnoff :

"Bordeaux Mystérieuse"
une exposition de photographies déroutantes de la ville.

Arnaud Brukhnoff est un Artisan Photographe bordelais de 50 ans.
Amoureux de Bordeaux, il a déjà publié deux ouvrages sur la ville
dont "Bordeaux Confiné 2020 1.0" écoulé à plus de 2600 exemplaires.
Ce photographe offre une vision artistique souvent inédite des simples choses
qui nous entourent.

Arnaud Brukhnoff
06 58 17 46 84
brukhy@hotmail.com
Arnaudbrukhnoff.com

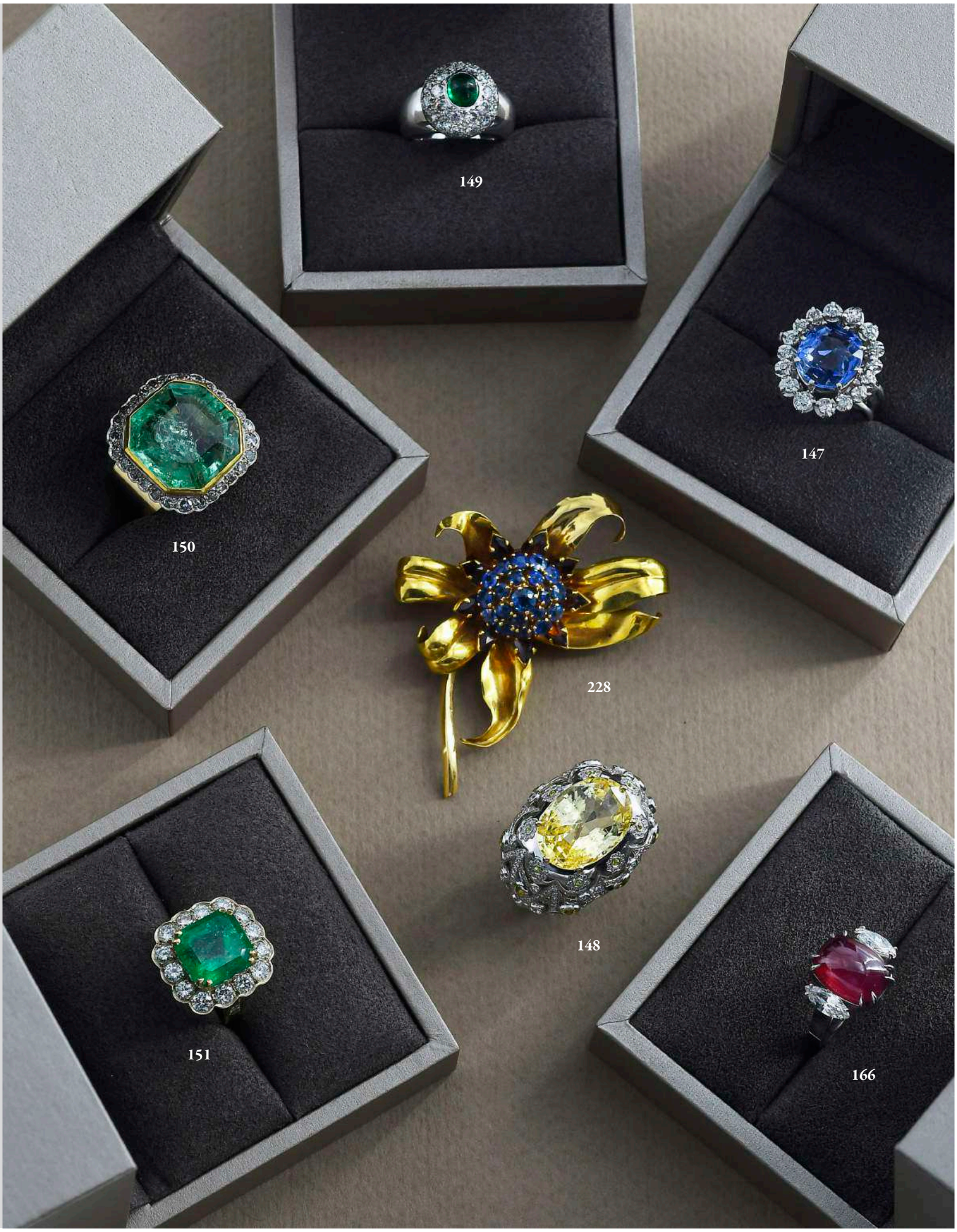
149
147
150
228
148
151
166

HÔTEL DES VENTES
BORDEAUX QUINCONCES